



**Nombre del alumno: Vives  
López Sandy Azucena**

CARRERA: Licenciatura en  
Psicología

6To CUATRIMESTRE

GRUPO LPS19SDC0118-H

**CATEDRÁTICO: Dr. Bataz  
Morales Rodolfo**

MATERIA: Evaluación Psicológica  
Clínica

Comitán, chis.





# APLICACIONES

DE PRUEBAS PSICOLÓGICAS

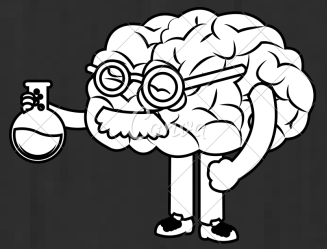

Para realizar un diagnóstico psicológico o psiquiátrico es importante conocer los fundamentos previos para una aplicación correcta que proporcione obtener los datos suficientes para llegar al objetivo, como son los factores que causan problemas en el comportamiento del sujeto.

## CONOCIMIENTOS PREVIOS:

# 1

El clínico debe tener *conocimientos detallados y extensos en psicopatología*, así como los tipos de comportamientos problemáticos que interfieren en la persona que acuda a consulta. Saber como surgen los factores, cuales o con que frecuencia se presentan.

# 2

Conocimientos detallados y extensos, entrenamiento *práctico* para posteriormente poder cuestionar y averiguar el comportamiento problemático, *averiguar el origen, evolución y consecuencias* y saber si se relaciona con otros problemas psicológicos o no psicológicos.

# 3

Debe conocer en profundidad los *sistemas nosológicos* al uso que permiten clasificar dichos comportamientos problemáticos (*por ejemplo el DSM-V o el ICD-10*).

# 4

Debe saber *cómo asignar las categorías del sistema clasificatorio* elegido a los comportamientos problemáticos concretos que presenta su paciente, para dar un diagnóstico fiable. Estos procedimientos son importantes ya que con ellos se puede dar seguimiento con un *tratamiento correcto*.

Las pruebas psicológicas son herramientas que evalúan al individuo para obtener información. Cada evaluación tiene una estructura diferente, esto va de acuerdo a lo que se necesita obtener y de acuerdo a lo que requiera el paciente.

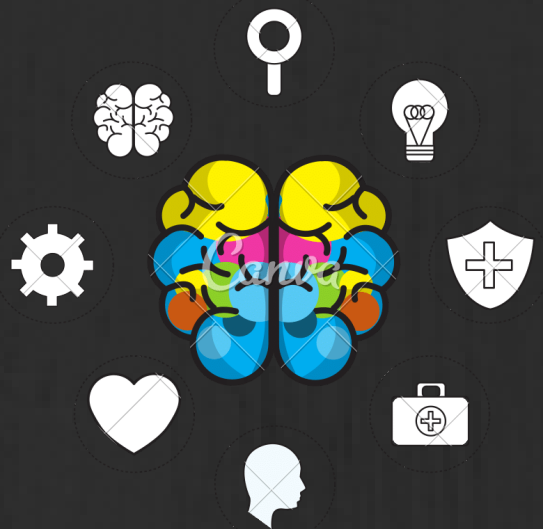

## - CIERTOS TIPOS DE EVALUACIONES -

- EVALUACIÓN DE ANSIEDAD Y FOBIAS
- EVALUACIÓN DE COMPORTAMIENTOS DEPRESIVOS
- EVALUACIÓN DE HABILIDADES Y DE PAREJA
- EVALUACIÓN DE COMPORTAMIENTO ALIMENTARIO
- EVALUACIÓN DE PROBLEMAS INFANTILES Y ADOLESCENTES
- EVALUACIÓN DE CONSUMO DE DROGAS



Es importante tras los conocimientos; conocer los síntomas, las causas, la clasificación de ciertos trastornos, factores (sociales, psicológicos, genéticos, biológicos, entre otros); sus características, objetivos, la manera correcta de puntuar en cada evaluación...