



**Nombre de alumno: Fabiola Elizabeth Pérez Morales**

**Nombre del profesor: Bataz Morales Rodolfo**

**Nombre del trabajo: Mapa Mental**

**Materia: PSICOPATOLOGIA I**

**Grado: 6° cuatrimestre**

**Grupo: LPS19SDC0118-H**

Comitán de Domínguez Chiapas a 20 de mayo del 2020.

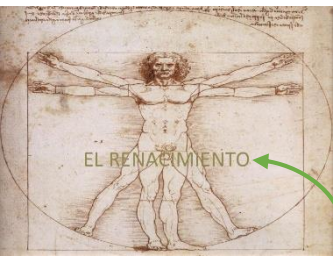

Jorge III



Britanicos

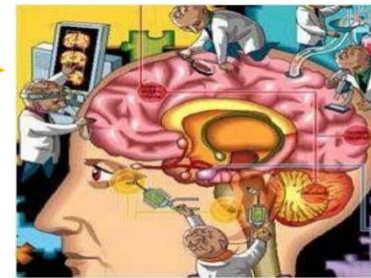

### Modelo Biopsicosocial Enfoque organico

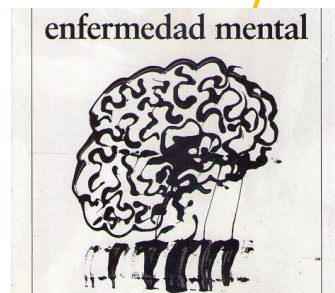
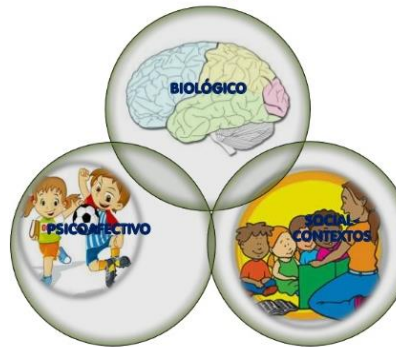

Iglesia

mente

Historia

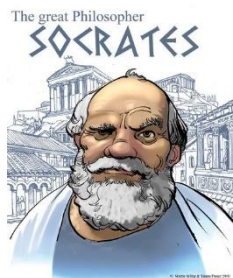
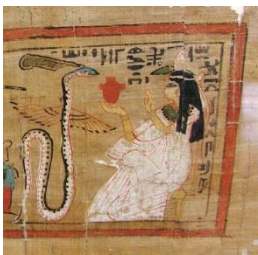

### Modelo Psicodinamico

Freud



Jung

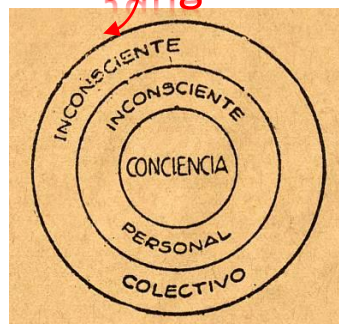

Erickson

### ETAPAS DEL DESARROLLO PSICOSOCIAL



Klein



ADN

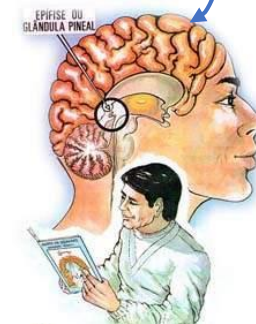

Biologico-psicologico





Enfoque Centrado en la Persona: Carl Rogers

autorrealización

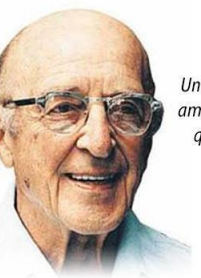

Una persona, al descubrir que es amada por ser como es, no por lo que pretende ser, sentirá que merece respeto y amor.

existencialismo

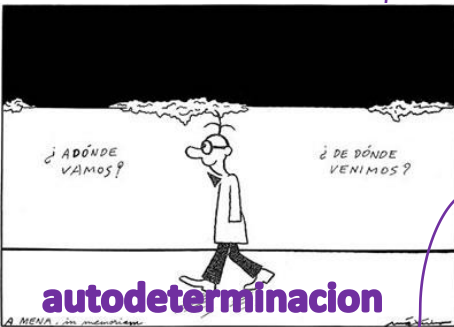

autodeterminación



Fuerza activa



EL HUMANISMO

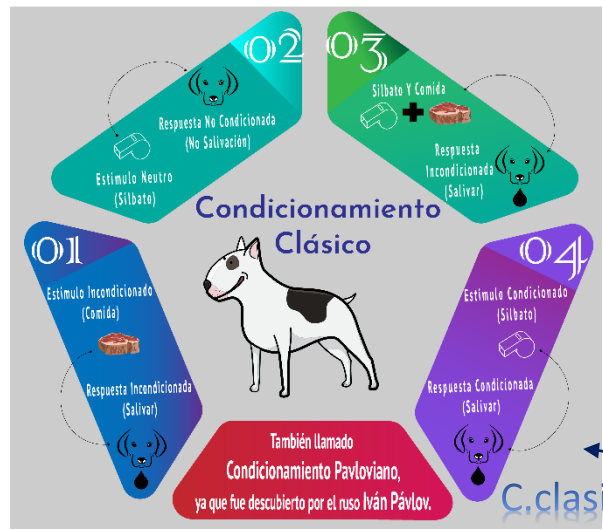

También llamado Condicionamiento Pavloviano, ya que fue descubierto por el ruso Iván Pávlov.

C. clásico

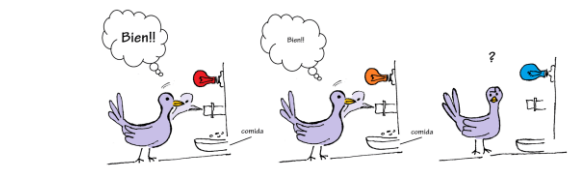

C. Operante



conductismo



cerebro y conducta

watson



t. aprendizaje social

"moldeamiento"



t. cognitiva

