UDS UNIVERSIDAD DEL SURESTE

"Pasión por educar"

"MATERIA": Teorías de la personalidad

NOMBRE DEL DOCENTE: Rodolfo Bataz Morales

PRESENTA: Mapa conceptual

ALUMNO: Marlene Aguilar Solórzano

LICENCIATURA: psicología

SEMIESCOLARIZADO

de 2020

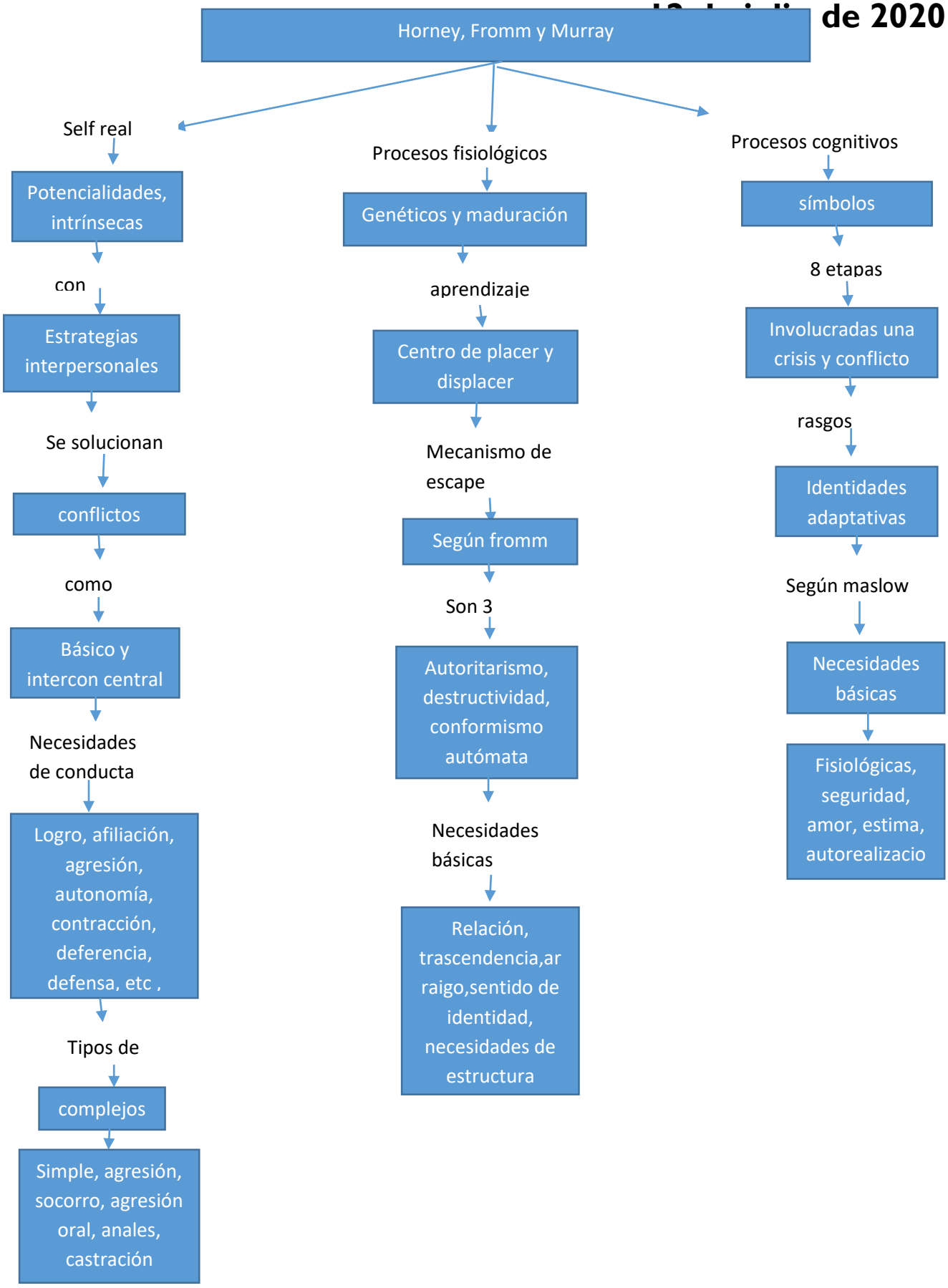
Horney, Fromm y Murray
Self real
Potencialidades, intrínsecas
con
Estrategias interpersonales
Se solucionan
conflictos
como
Básico y intercon central
Necesidades de conducta
Logro, afiliación, agresión, autonomía, contracción, deferencia, defensa, etc ,
Tipos de
complejos
Simple, agresión, socorro, agresión oral, anales, castración
Procesos fisiológicos
Genéticos y maduración
aprendizaje
Centro de placer y displacer
Mecanismo de escape
Según fromm
Son 3
Autoritarismo, destructividad, conformismo autómata
Necesidades básicas
Relación, trascendencia,arraigo,sentido de identidad, necesidades de estructura
Procesos cognitivos
símbolos
8 etapas
Involucradas una crisis y conflicto
rasgos
Identidades adaptativas
Según maslow
Necesidades básicas
Fisiológicas, seguridad, amor, estima, autorealizacio