



Nombre de alumno: Francisco Guzmán Rueda

Nombre del profesor: José Armando Espinoza Martínez

Nombre del trabajo: Guía ASPEL COI 8.0 parte: 2 sobre el uso del sistema contable

Materia: software aplicado a la contabilidad

Carrera: Contaduría pública

Grado: sexto cuatrimestre

PASIÓN POR EDUCAR

Ocosingo Chiapas a 17 de julio de 2020.

INTRODUCCION

El presente trabajo, es un guía donde se da a conocer los pasos sobre el uso del sistema contable ASPEL COI 8.0 la cual se muestra a través de algunas imágenes y una breve descripción de cada una de ellas siguiendo el procedimiento de algunos ejercicios contables, así como la creación de pólizas de ingresos, asientos contables y agregar comprobantes fiscales en la contabilidad.

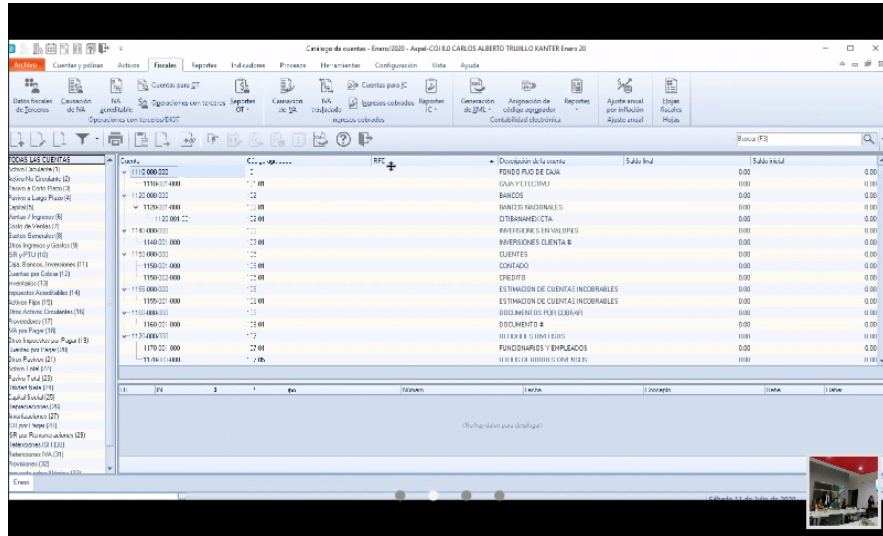

De un inicio ingresamos al sistema contable ASPEL COI 8.0 y procedemos a realizar la contabilidad de la empresa. Para empezar nos muestra un cuadro donde nos da la opción de realizar las operaciones que se requiere.

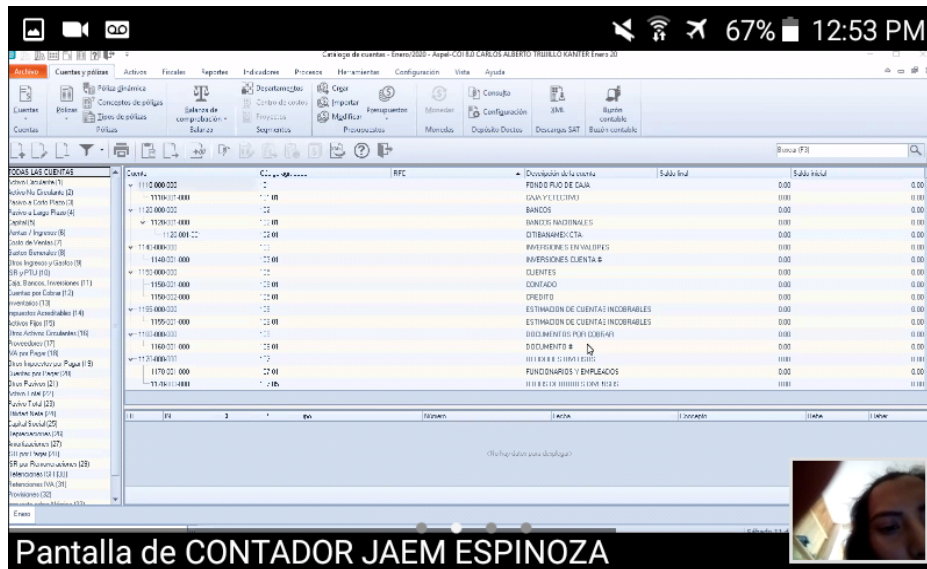

Luego nos brinda distintas opciones de operaciones a realizar en la cual se elige.

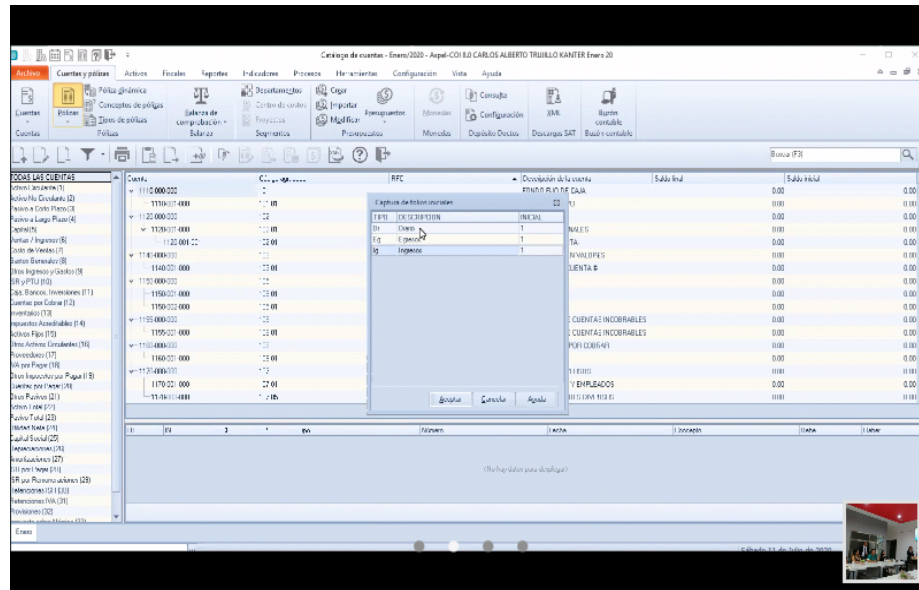

En este momento se da un clic en la pestaña de cuentas y pólizas y nos da la opción de pólizas.

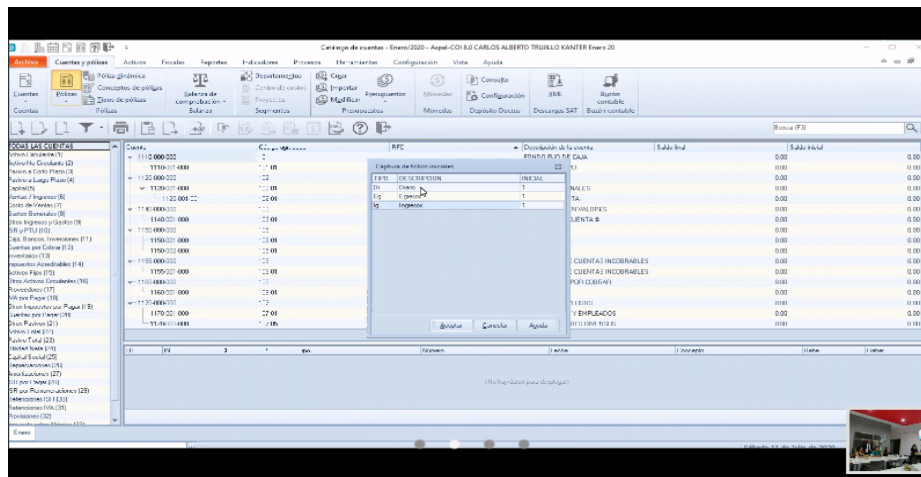

Una vez elegida la opción de pólizas, nos muestra un cuadro de dialogo que indica la descripción de cuenta, egresos e ingresos, en este caso elegiremos la opción de ingresos dando clic como se señala en la imagen.

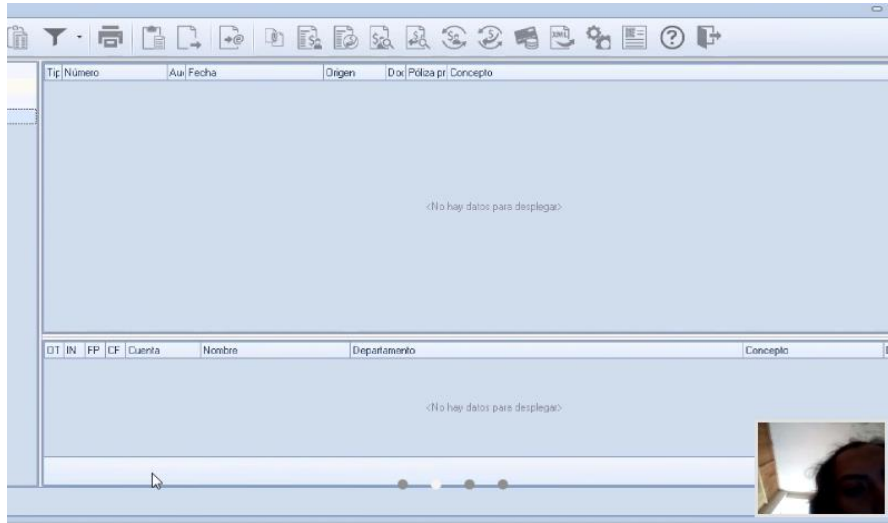

Nuevamente nos mostrara un cuadro de dialogo, pero no se visualiza ninguna descripción para realizar la operación deseada. Por lo tanto iremos a ajustes.

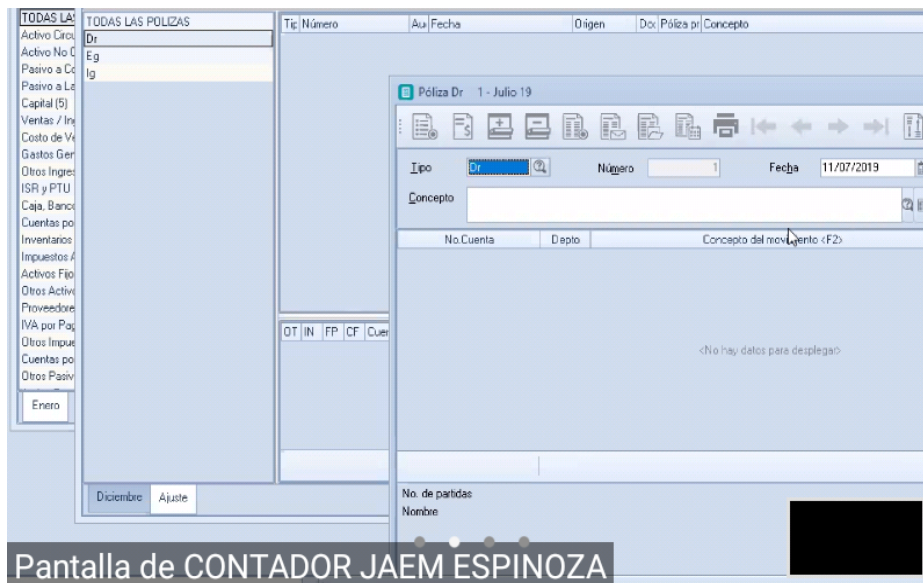

Se da ajustes de 31 /12/ 2019 para poder ingresar saldos iniciales.

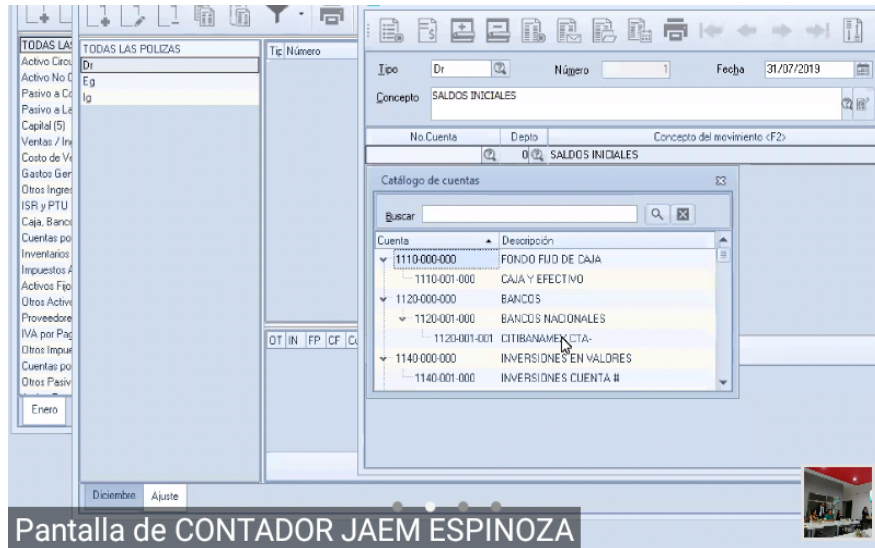

A continuación se realiza la descripción del concepto de saldos iniciales en el espacio donde se requiere.

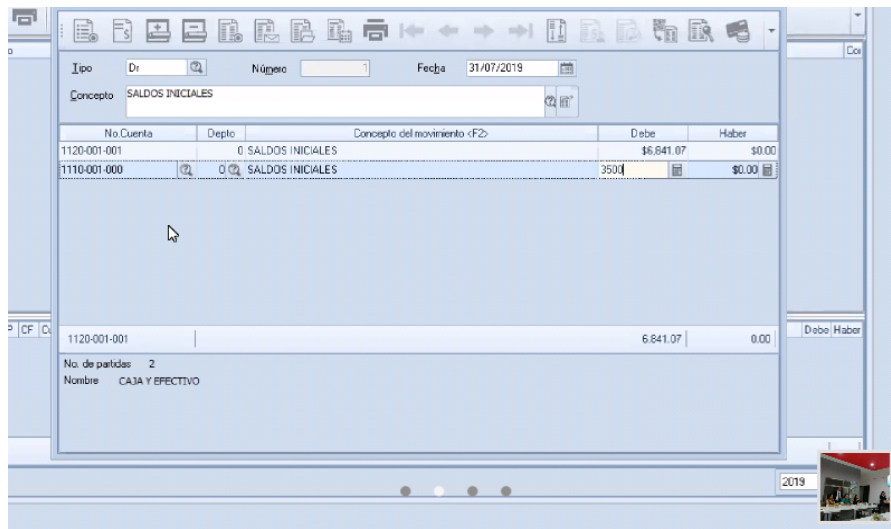

Después de los ajustes ya podemos ingresar los valores de los saldos iniciales en la cuenta de la empresa.

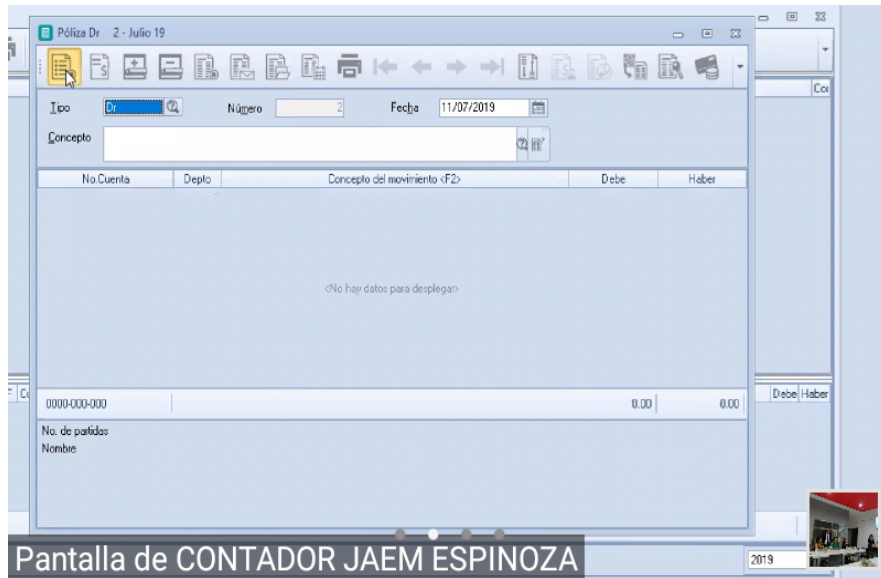

Pantalla de CONTADOR JAEM ESPINOZA

Una vez realizado los ajustes y la descripción de los saldos iniciales tenemos la opción de pólizas y daremos clic.

Número	Año	Fecha	Origen	Doc	Póliza Dr	Concepto	Col
1	N	31/07/2019	COI			0 SALDOS INICIALES	S

IN	FP	CF	Cuenta	Nombre	Departamento	Concepto	Debe	Haber
			1120-001-001	CITIBANAMEX CTA-		0 SALDOS INICIALES	6,841.07	0.00
			1110-001-000	CAJA Y EFECTIVO		0 SALDOS INICIALES	3,500.00	0.00
			3100-001-000	PATRIMONIO		0 SALDOS INICIALES	0.00	10,341.07
							\$ 10,341.07	\$ 10,341.07

Posterior a esto observamos claramente que para los saldos iniciales se demuestran los montos reales en la póliza indicando las cuentas de bancos y el patrimonio.

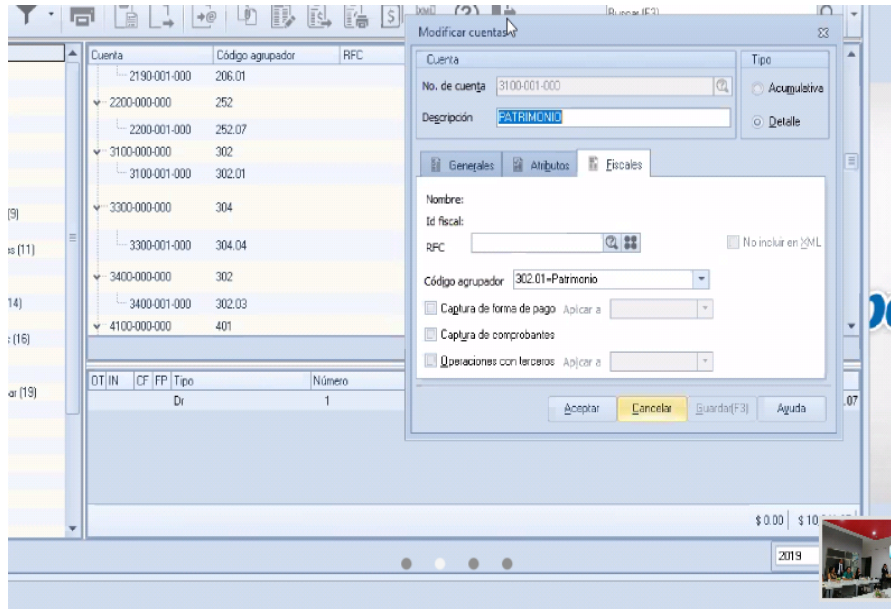

Se presenta un cuadro de dialogo donde se configura la opción de poder modificar cuentas, en este caso especificamos si es acumulativa o detalle y se da clic en aceptar, en este momento se ha creado la póliza.

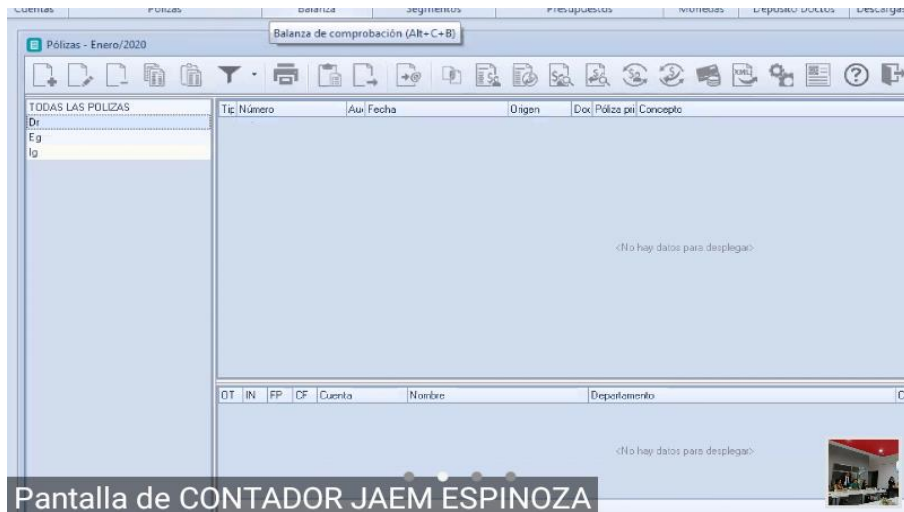

De ahí se procede a revisar la balanza de comprobación para checar los saldos iniciales.

Descripción de la cuenta	Saldo inicial	Total de cargos
FONDO FIJO DE CAJA	3,500.00	
CAJA Y EFECTIVO	3,500.00	
BANCOS	6,841.07	
BANCOS NACIONALES	6,841.07	
CITIBANAMEX CTA-	6,841.07	
INVERSIONES EN VALORES	0.00	
INVERSIONES CUENTA #	0.00	
CLIENTES	0.00	
CONTADO	0.00	
CREDITO	0.00	
ESTIMACION DE CUENTAS INCOBRABLES	0.00	
ESTIMACION DE CUENTAS INCOBRABLES	0.00	
DOCUMENTOS POR COBRAR	0.00	
DOCUMENTO #	0.00	
DEUDORES DIVERSOS	0.00	
FUNCIONARIOS Y EMPLEADOS	0.00	
OTROS DEUDORES DIVERSOS	0.00	
IMPUESTOS A FAVOR	0.00	

Pantalla de CONTADOR JAEM ESPINOZA

De este se muestra los saldos iniciales así como la descripción de cada una de las cuentas.

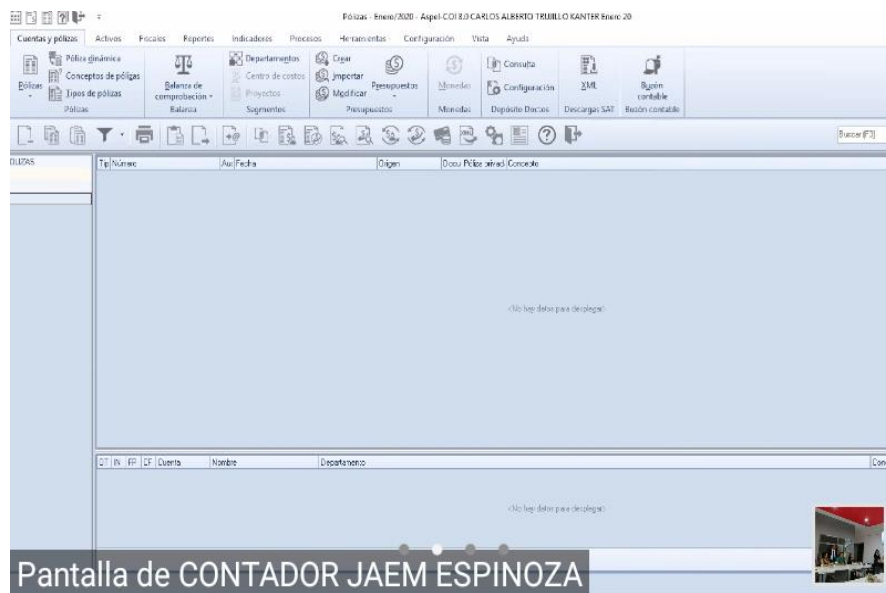

En esto procedemos a crear la póliza de enero 2020, previamente dando un clic en la opción de pólizas

Cuenta	Código agrupador	RFC
3300-000-000	304	
3300-001-000	304.04	
3400-000-000	302	
3400-001-000	302.03	
4100-000-000	401	
4100-001-000	401.01	
4100-002-000	401.04	
4100-003-000	401.07	
4200-000-000	402	
4200-001-000	402.01	
4200-002-000	402.02	
4200-003-000	402.03	
5000-000-000	501	
5000-001-000	501.01	
6100-000-000	602	

Luego nos da la opción de revisar el código agrupador donde las cuentas están por código.

Pantalla de CONTADOR JAEM ESPINOZA

Aquí se describe el concepto de la póliza que sería por venta al público en general al mes de enero 2020.

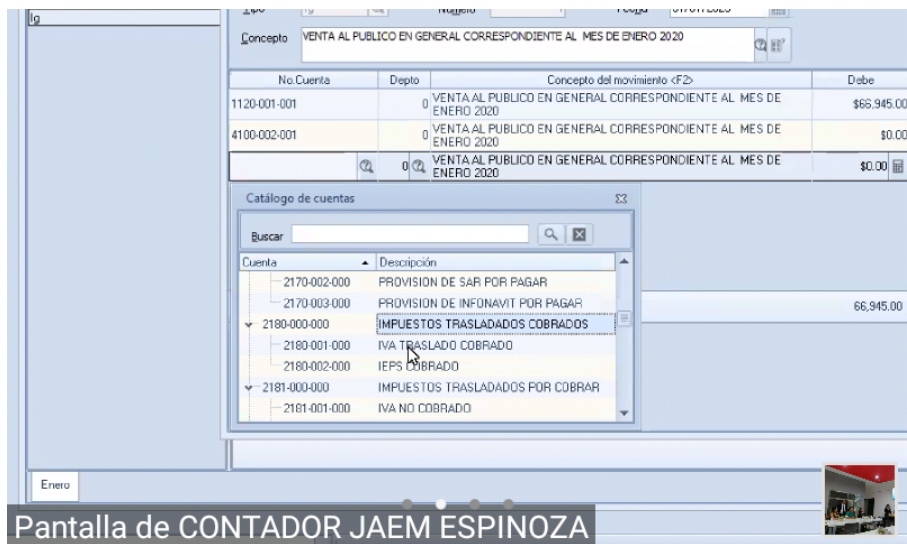

Después se realizan los cálculos en cuanto al concepto de IVA según el producto en venta al que corresponda, cuadrando la póliza.

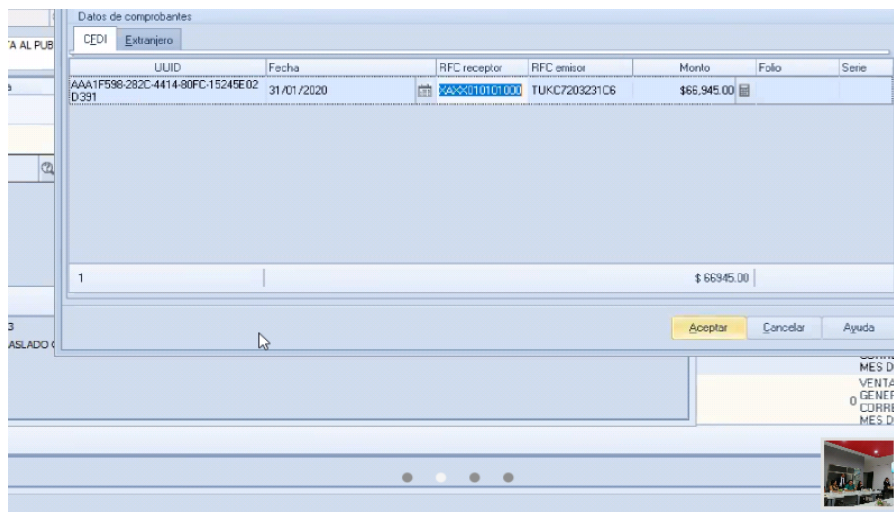

El siguiente proceso es agregar el comprobante fiscal en la contabilidad.

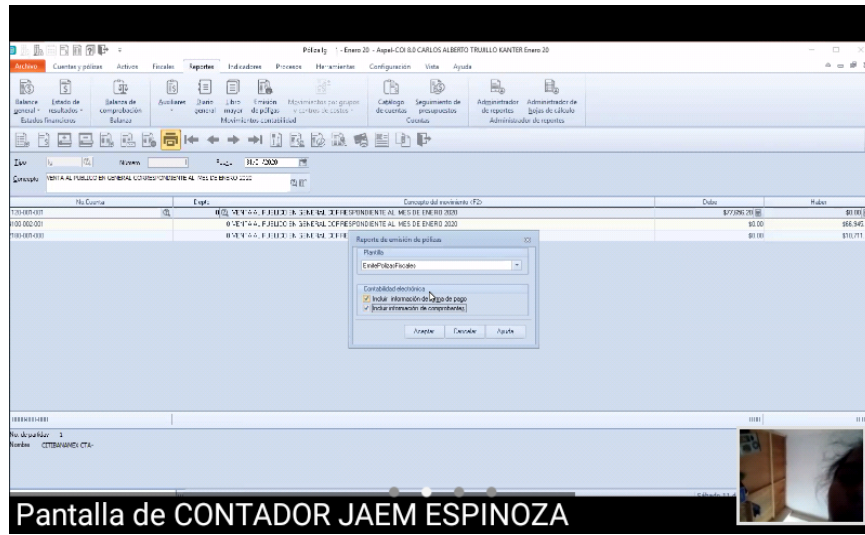

Así mismo se especifica la forma de pago, si es en efectivo o transferencia electrónica.

CARLOS ALBERTO TRUJILLO KANTER							Póliza	
VENTA AL PÚBLICO EN GENERAL CORRESPONDIENTE AL MES DE							No. 1	
Ig							Fecha: 31/01/2020	
Cuenta	Nombre	Forma de pago		Debe	Haber			
Fecha	Banco origen	Cta origen	Núm. cheque	Monto	RFC	Beneficiario		
Banco destino	Cta destino							
Fecha CFDI	Serie	Folio	RFC Emisor	RFC Receptor	Monto comprobante	UUID		
1120-001-001		CITIBANAMEX CTA-		\$77,656.20		\$0.00		
VENTA AL PÚBLICO EN GENERAL CORRESPONDIENTE AL MES DE ENERO 2020								
31/01/2020		TUJ0720323105	XAXC010101000	\$66,945.00	AAA1598-262C-4414-80FC-15245E92C891			
4100-002-001		PÚBLICO EN GENERAL		\$0.00		\$66,945.00		
VENTA AL PÚBLICO EN GENERAL CORRESPONDIENTE AL MES DE ENERO 2020								
31/01/2020			Efectivo	\$66,945.00	XAXC010101000		CARLOS ALBERTO TRUJILLO KANTER	
31/01/2020		TUJ0720323105	XAXC010101000	\$66,945.00	AAA1598-262C-4414-80FC-15245E92C891			
2180-001-000		IVA TRASLADADO COBRADO		\$0.00		\$10,711.20		
VENTA AL PÚBLICO EN GENERAL CORRESPONDIENTE AL MES DE ENERO 2020								
31/01/2020			Efectivo	\$66,945.00	XAXC010101000		CARLOS ALBERTO TRUJILLO KANTER	

Se procede a guardar y emitir la póliza correspondiente con todos los datos especificados durante la operación y los cálculos realizados.

VENTA AL PUBLICO EN GENERAL CORRESPONDIENTE AL MES DE ENERO 2020						
31/01/2020	Efectivo			\$66,945.00	XXX010101000	CARLOS ALBERTO TRULLO KANIER
31/01/2020	TUJC720323105	XXAX010101000		\$66,945.00	AAA1F568.262C-4414-80FC- 15245ED2D891	
SUMAS IGUALES				\$77,656.20		\$77,656.20
Hecho por:	Revisador:	Autorizador:	Auxiliares:			

De igual forma el comprobante fiscal digital.

