



UNIVERSIDAD DEL SURESTE

MATERIA: SOFTWARE APLICADO.

DOCENTE: CP.

JOSÉ ARMANDO ESPINOZA MARTÍNEZ

ALUMNO: RICARDO LÓPEZ SANTIZ.

TRABAJO: GUIA SOBRE EL USO DEL SISTEMA CONTABLE ASPEL COI.

GRADO: 6TO CUATRIMESTRE

SEMIESCOLARIZADO.

FECHA DE ENTREGA: 18/07/2020.

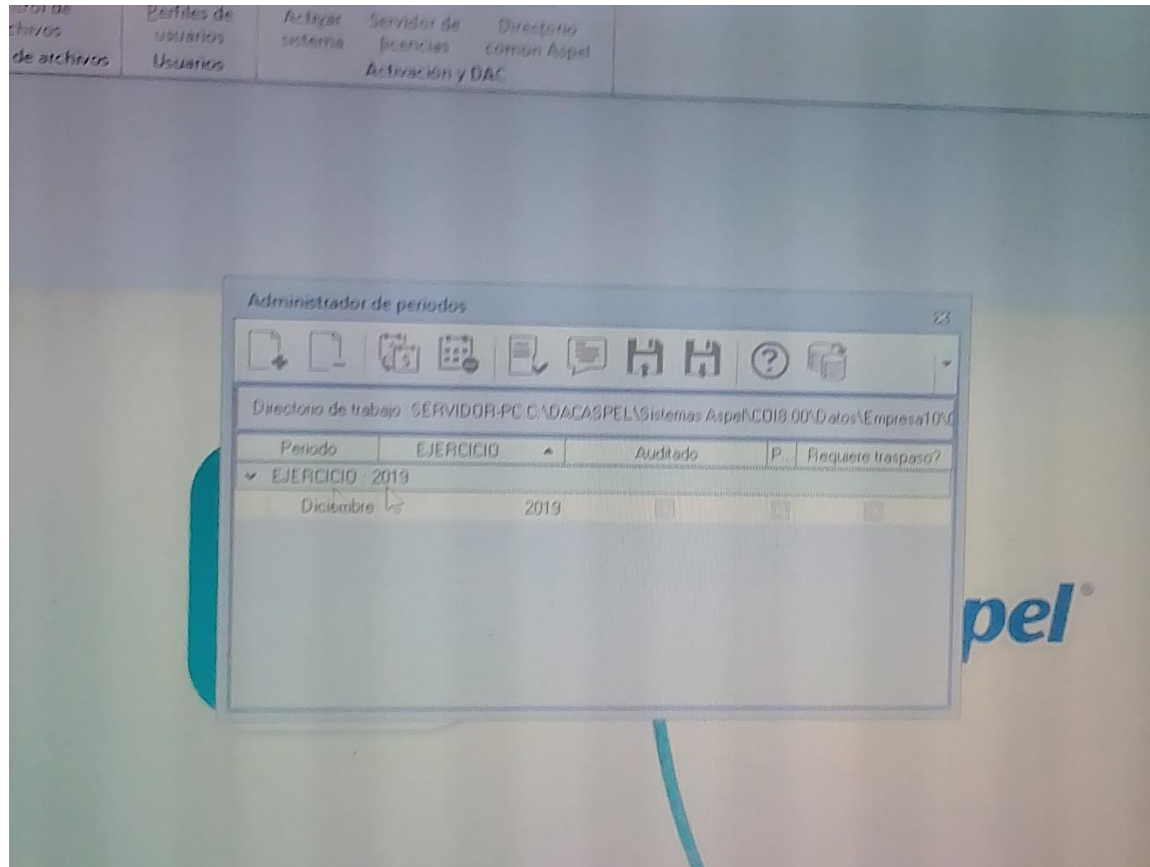

Administración de periodo
Verificar el año de ejercicio y fecha

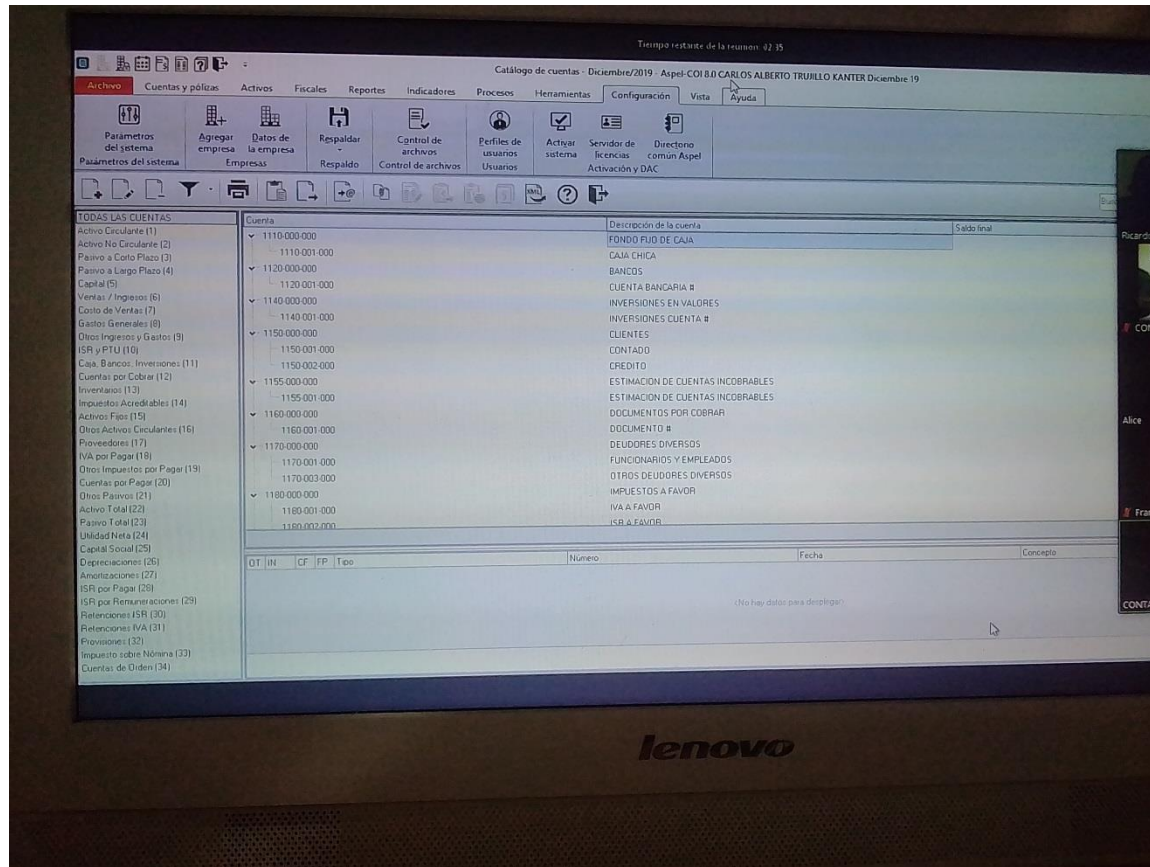

> Clic en configuración
Es con la finalidad de configura las cuentas

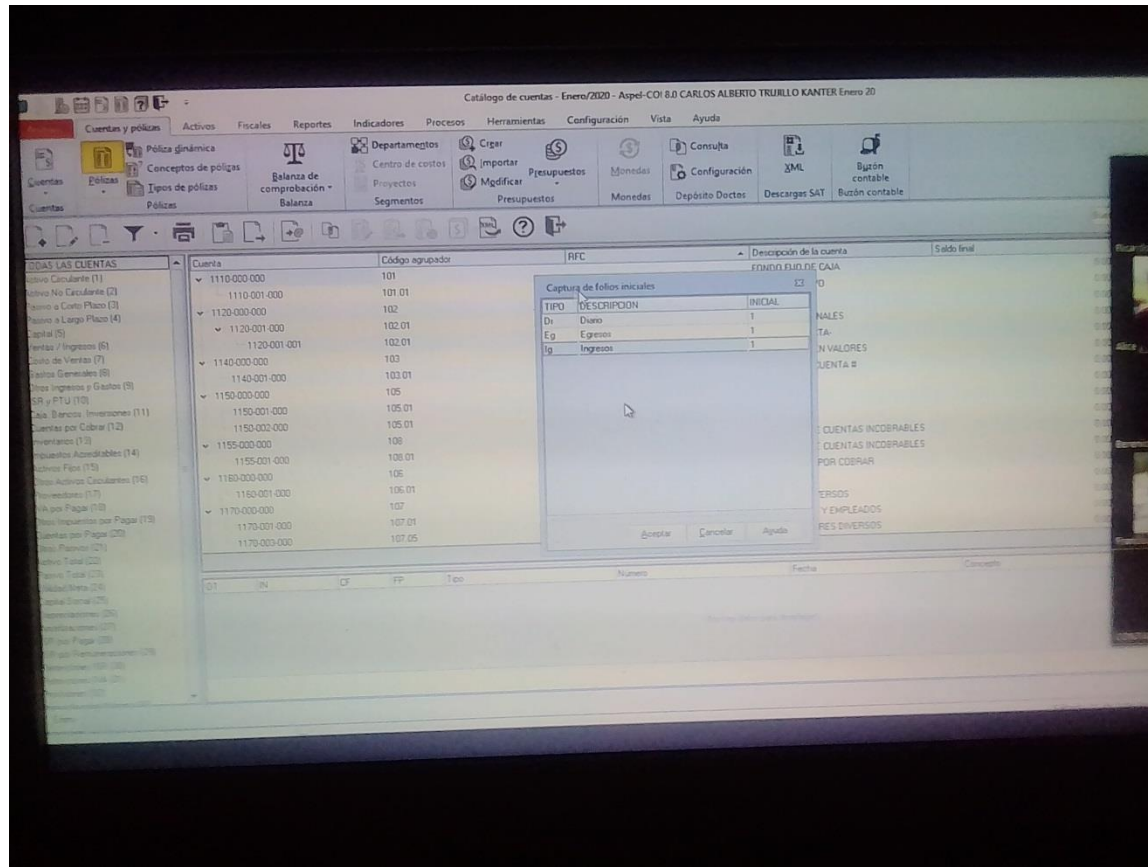

> Clic en pólizas

En este apartado es para crear las capturas de folios iniciales

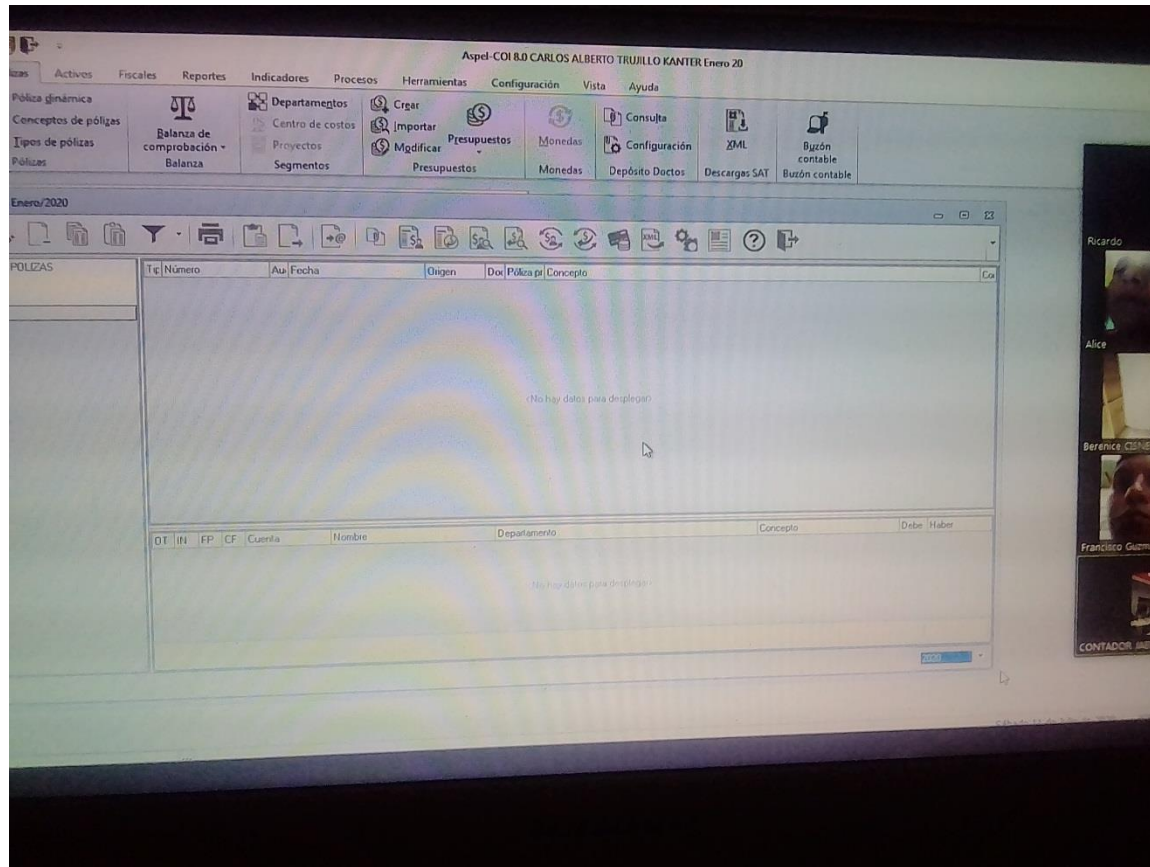

> Clic en pólizas
Configurar la fechas y año actual del periodo fiscal

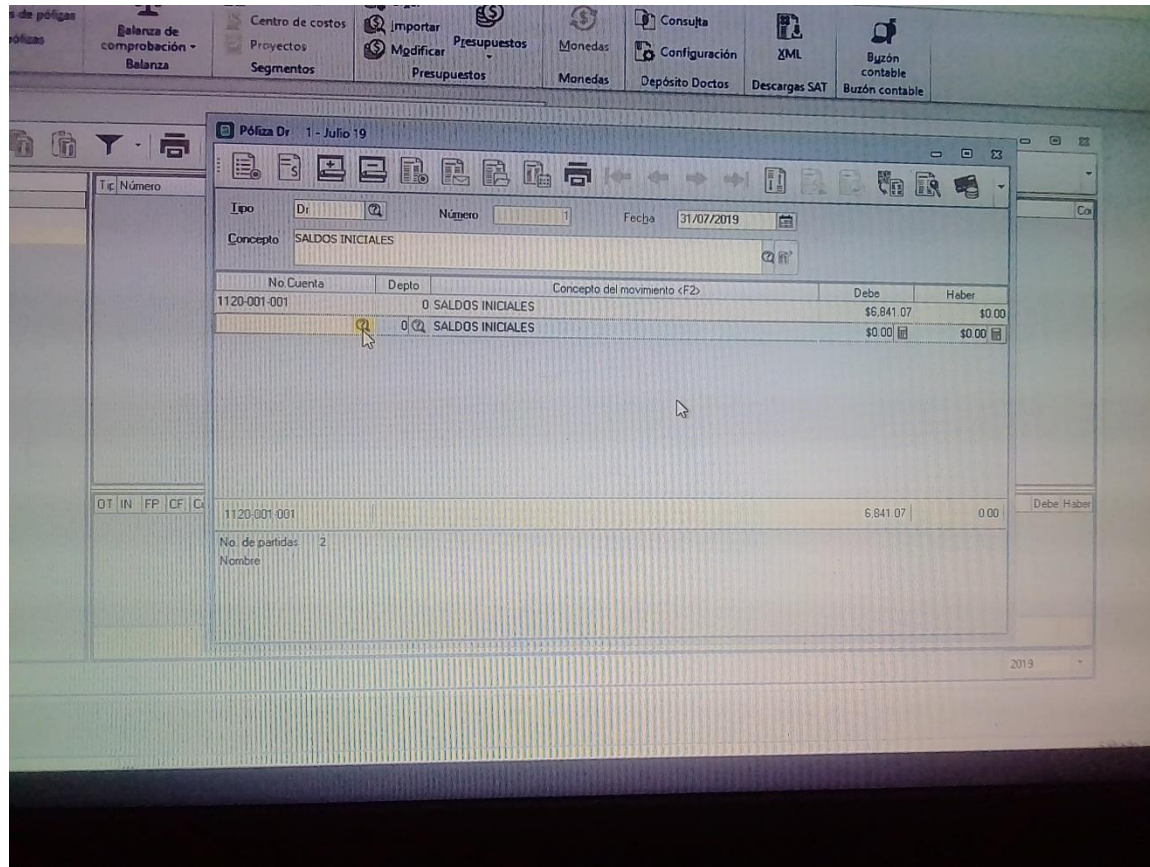

Configurar la fecha y año del periodo pasado (DR 1 dic 19)

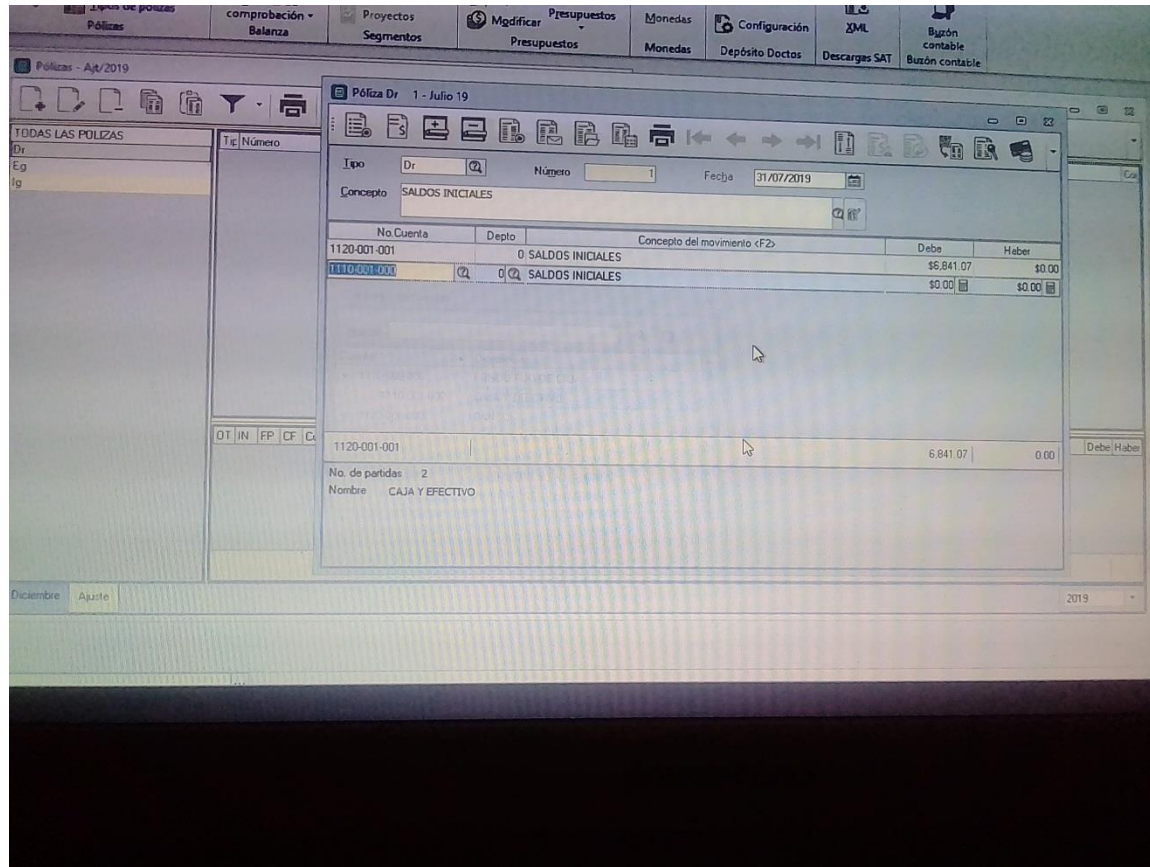

Pólizas DR 1 dic 19
Ingresa los datos requeridos de la empresa
(saldo iniciales)

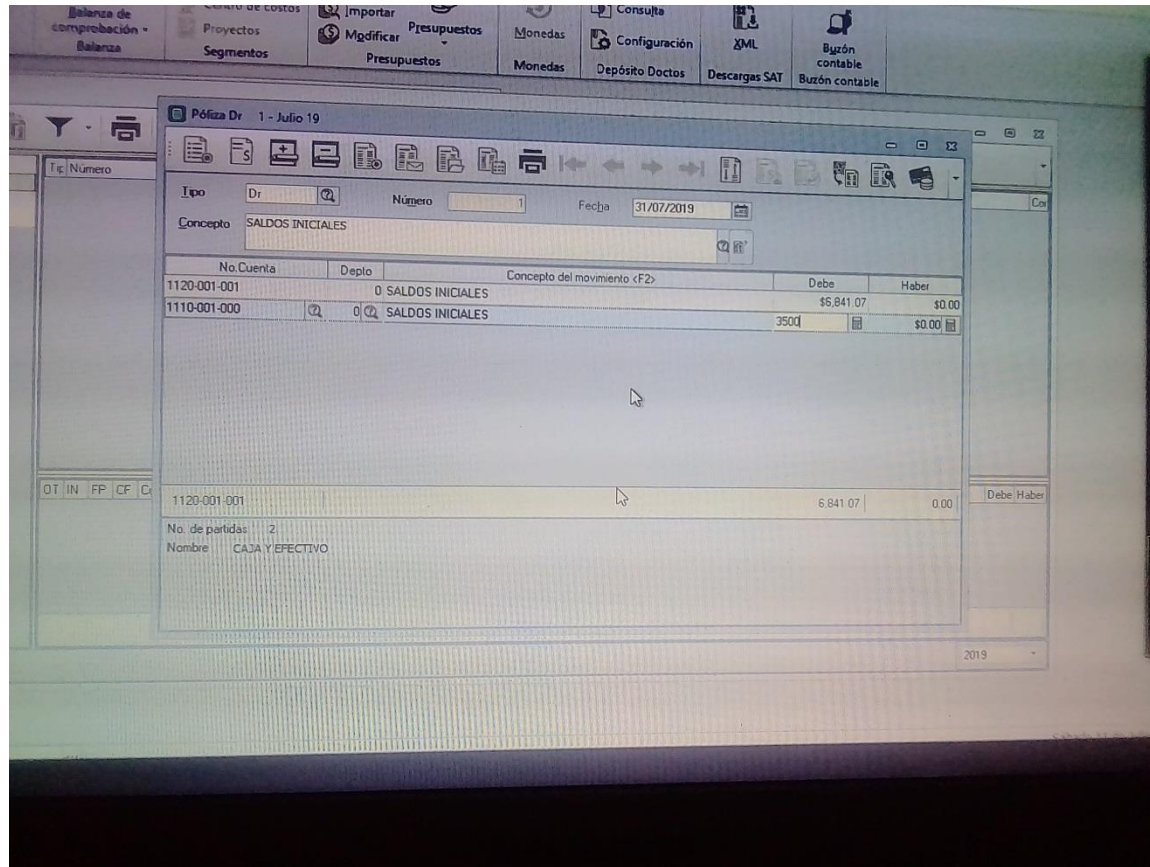

En este apartado veremos los datos de los saldos iniciales
Debe & haber

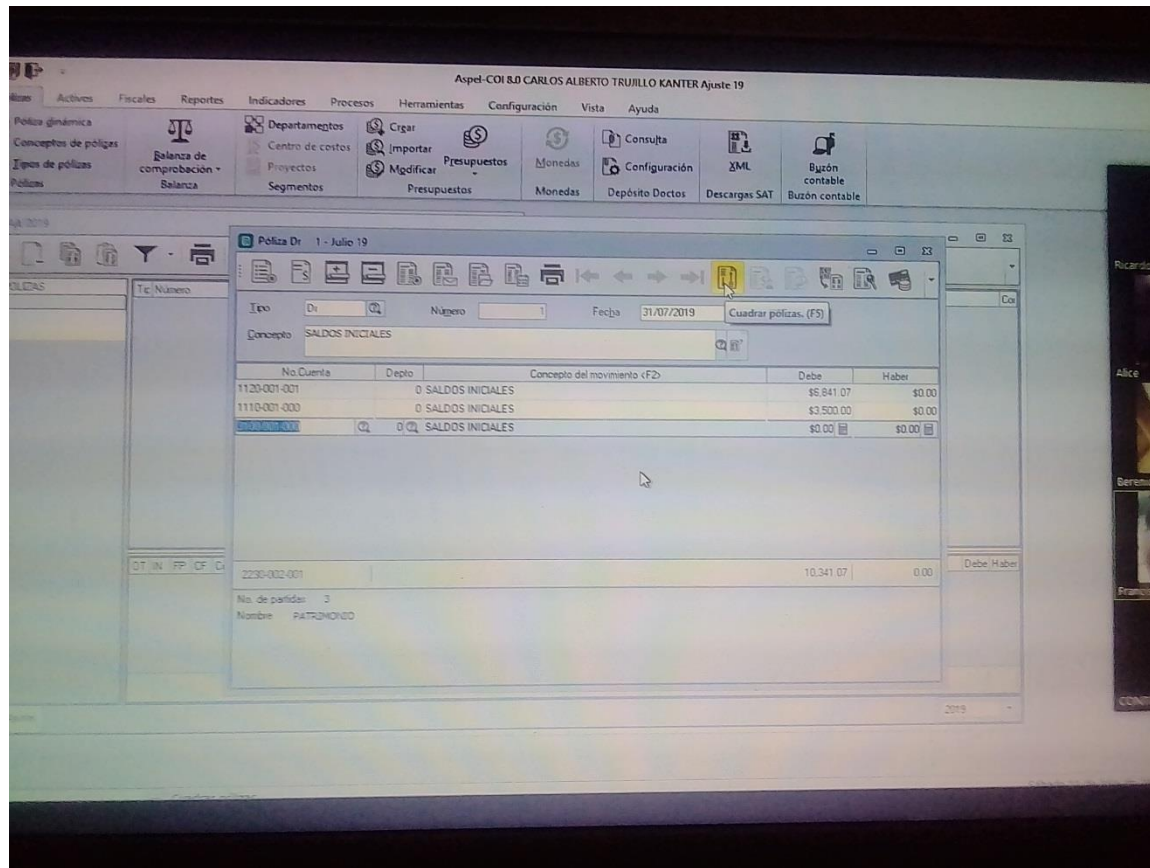

Una vez teniendo los datos de los saldos iniciales cuadramos las pólizas, para obtener los resultados fiscales

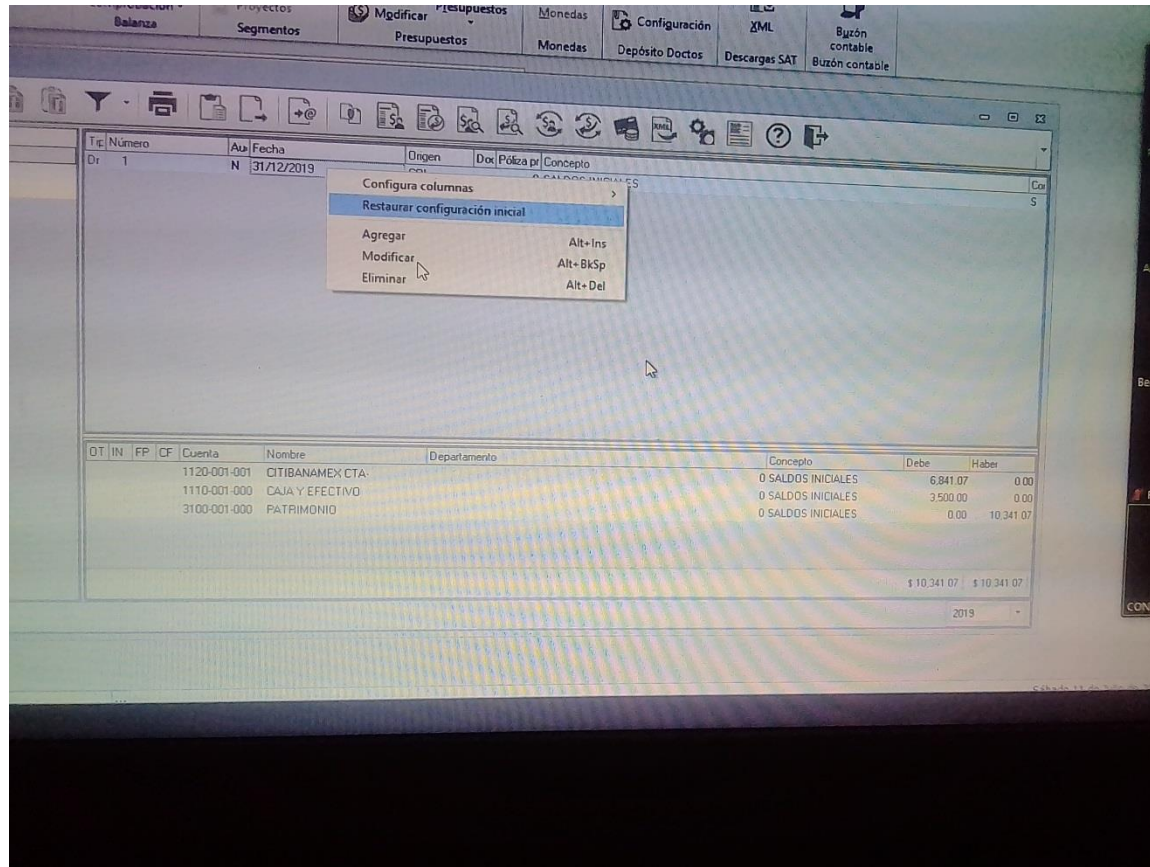

> Clic derecho para restaurar configuración iniciales

Tempo restante de la reunión: 04:33

Balanza de comprobación - Enero/2020 con saldos en moneda Contable - Aspel-COI B.D CARLOS ALBERTO TRUJILLO KANTER Enero 20

Menú: Cuentas y pólizas, Activos, Fiscales, Reportes, Indicadores, Procesos, Herramientas, Configuración, Vista, Ayuda

Submenú: Póliza dinámica, Conceptos de pólizas, Tipos de pólizas, Pólizas, Balanza de comprobación - Balanza, Departamentos, Centro de costos, Proyectos, Segmentos, Cargar, Importar, Modificar, Presupuestos, Monedas, Consultas, Configuración, ZML, Buzón contable

Descripción de la cuenta	Saldo inicial	Total de cargos	Total de abonos	Saldo final
9-000-000 FONDO FIJO DE CAJA	3.500,00	0,00	0,00	3.500,00
11110-001-000 CAJA Y EFECTIVO	3.500,00	0,00	0,00	3.500,00
35-000-000 BANCOS	6.841,07	0,00	0,00	6.841,07
1120-001-000 BANCOS NACIONALES	6.841,07	0,00	0,00	6.841,07
1120-001-001 CITIBANAMEX CTA.	6.841,07	0,00	0,00	6.841,07
40-000-000 INVERSIONES EN VALORES	0,00	0,00	0,00	0,00
1140-001-000 INVERSIONES EN CUENTA #	0,00	0,00	0,00	0,00
50-000-000 CLIENTES	0,00	0,00	0,00	0,00
1150-001-000 CONTADO	0,00	0,00	0,00	0,00
1150-002-000 CREDITO	0,00	0,00	0,00	0,00
95-000-000 ESTIMACION DE CUENTAS INCOBRABLES	0,00	0,00	0,00	0,00
1155-001-000 ESTIMACION DE CUENTAS INCOBRABLES	0,00	0,00	0,00	0,00
80-000-000 DOCUMENTOS POR COBRAR	0,00	0,00	0,00	0,00
1160-001-000 DOCUMENTOS #	0,00	0,00	0,00	0,00
70-000-000 DEUDORES DIVERSOS	0,00	0,00	0,00	0,00
1170-001-000 FUNCIONARIOS Y EMPLEADOS	0,00	0,00	0,00	0,00
1170-003-000 OTROS DEUDORES DIVERSOS	0,00	0,00	0,00	0,00
180-000-000 IMPUESTOS A FAVOR	0,00	0,00	0,00	0,00
1180-001-000 IVA A FAVOR	0,00	0,00	0,00	0,00
1180-002-000 ISR A FAVOR	0,00	0,00	0,00	0,00
1180-003-000 SUBSIDIO AL EMPLEO	0,00	0,00	0,00	0,00
190-000-000 INVENTARIOS	0,00	0,00	0,00	0,00
190-000-000 ALMACEN	0,00	0,00	0,00	0,00
1190-001-000 IMPUESTOS ACREDITABLES	0,00	0,00	0,00	0,00
1300-000-000 IVA ACREDITABLE PAGADO	0,00	0,00	0,00	0,00
1300-001-000	0,00	0,00	0,00	0,00
	\$ 0,00	\$ 0,00	\$ 0,00	\$ 0,00

Panel de videoconferencia:

- Ricardo
- Alice
- Berenice CASNEROS
- Francisco Guzman
- KONTADOR ABENI ESPIL

Verificar los datos de las cuentas iniciales que hemos plasmado en las descripciones cuentas

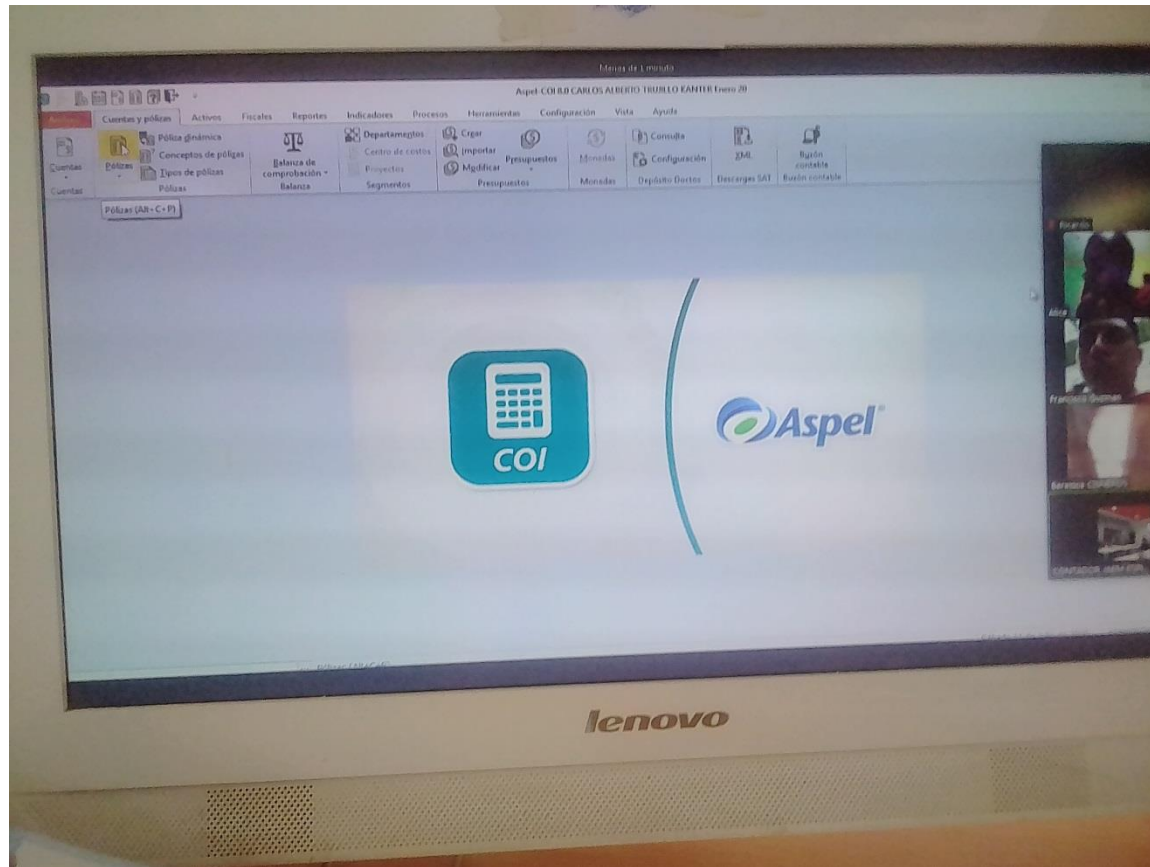

> Clic en cuentas & póliza

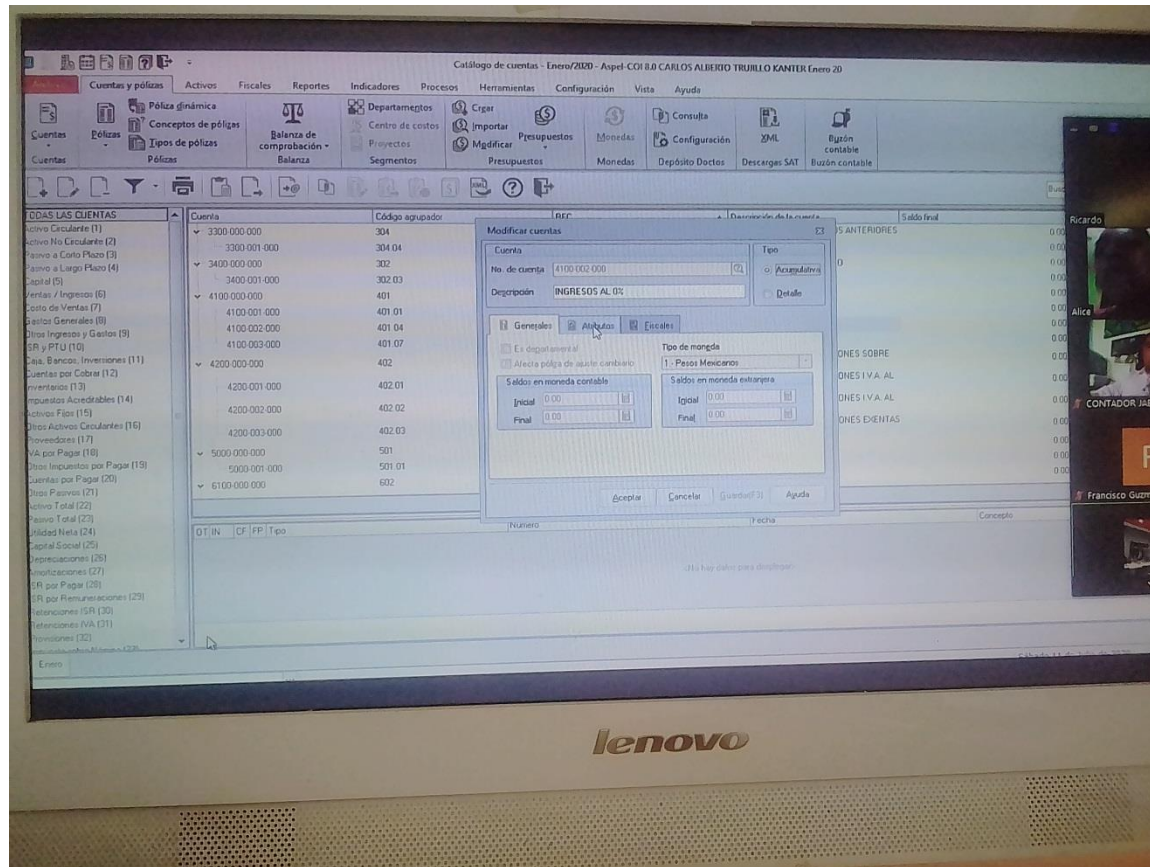

> Clic en configurar
Modificar cuentas

Para este apartado es par modificar algunas cuentas como por ejemplo la tasa de ingresos del 0%

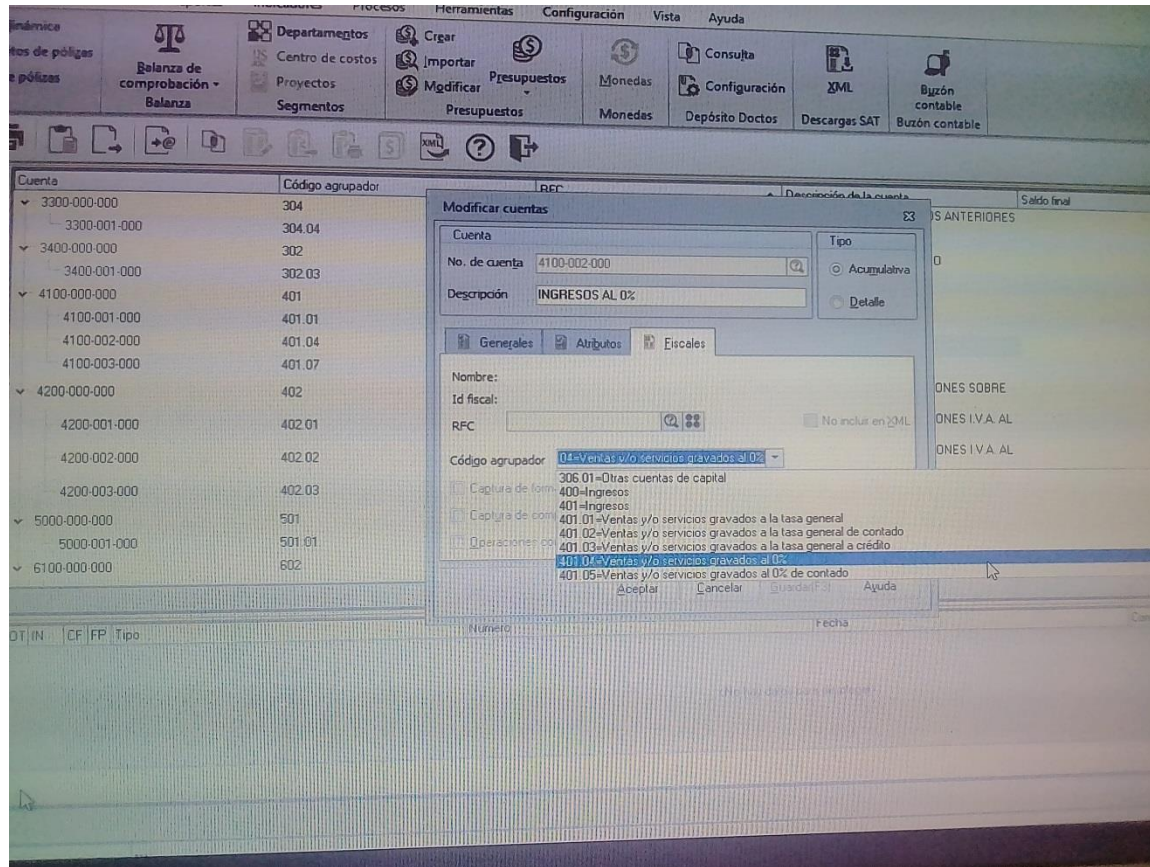

Modificar cuentas
Configurar el código agrupador (ventas y/o servicios
grabados al 0%)

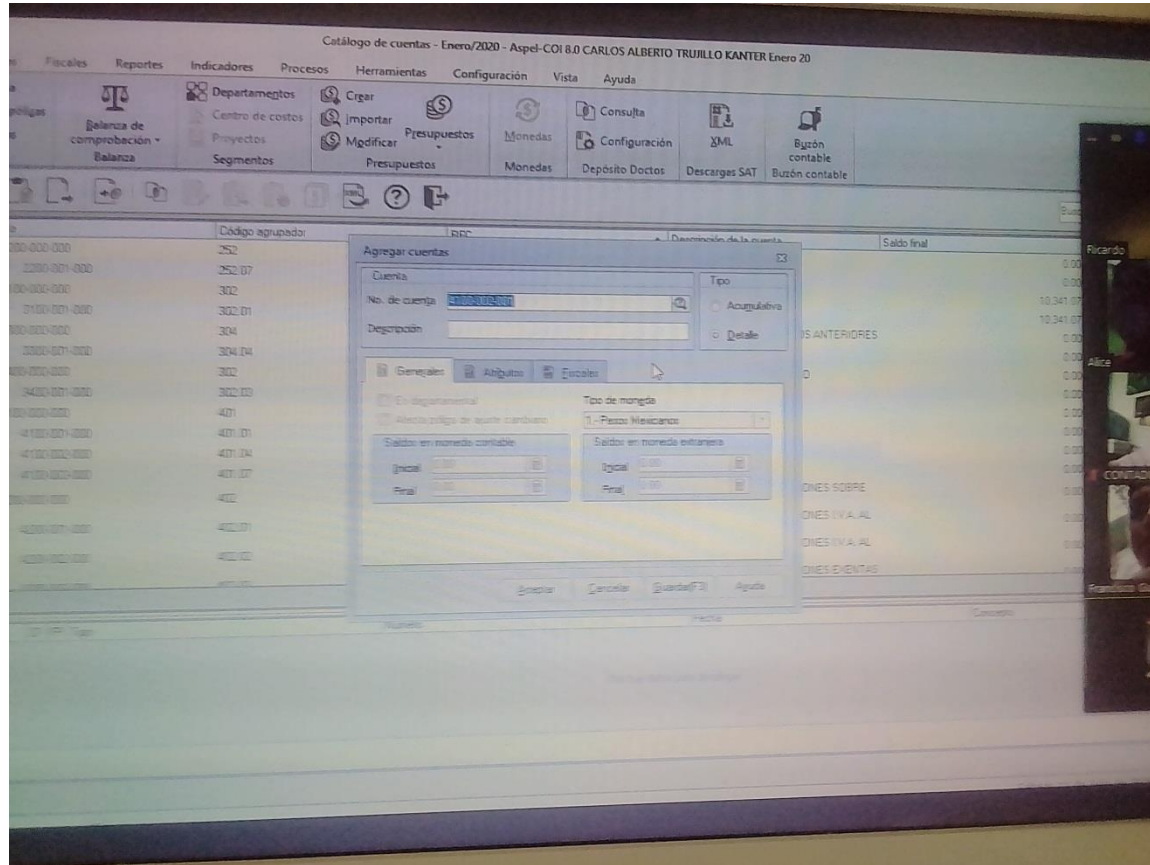

> Clic en Configurar
Agregar cuentas
Ingresar una cuenta bancaria

Catálogo de cuentas - Enero/2020 - Aspel-COI 8.0 CARLOS ALBERTO TRUJILLO KANTER Enero 20

Activos Fecales Reportes Indicadores Procesos Herramientas Configuración Vista Ayuda

Departamentos Cargar Importar Modificar Presupuestos Monedas Configuración Consulta Monedas Depósito Doctos Descargas SAT Buzón contable Buzón contable

Balanza de comprobación - Balanza

Centro de costos Proyectos Segmentos

Cuenta	Código agrupador	RFC	Descripción de la cuenta	Saldo final
2200-000-000	252		CREDITOS HIPOTECARIOS	0.00
2200-001-000	252.07		CREDITO #	0.00
3100-000-000	302		PATRIMONIO	10,341.07
3100-001-000	302.01		PATRIMONIO	10,341.07
3300-000-000	304		REMANENTE DE EJERCICIOS ANTERIORES	0.00
3300-001-000	304.04		REMANENTE EJERCICIO #	0.00
3400-000-000	302		REMANENTE DEL EJERCICIO	0.00
3400-001-000	302.03		REMANENTE #	0.00
4100-000-000	401		INGRESOS	0.00
4100-001-000	401.01		INGRESOS AL 16%	0.00
4100-002-000	401.05		INGRESOS AL 0%	0.00
4100-002-001	401.05		PUBLICO EN GENERAL	0.00
4100-003-000	401.07		INGRESOS EXENTOS IVA	0.00
4200-000-000	402		DESCUENTOS Y DEVOLUCIONES SOBRE VENTAS	0.00
4200-001-000	402.01		DESCUENTOS Y DEVOLUCIONES I V A AL 16%	0.00
4200-002-000	402.02		DESCUENTOS Y DEVOLUCIONES I V A AL 0%	0.00

OT	IN	CF	FP	Tipo	Número	Fecha	Concepto
(No hay datos para desplegar)							

lenovo

Verificar la descripción de la cuentas de ingresos

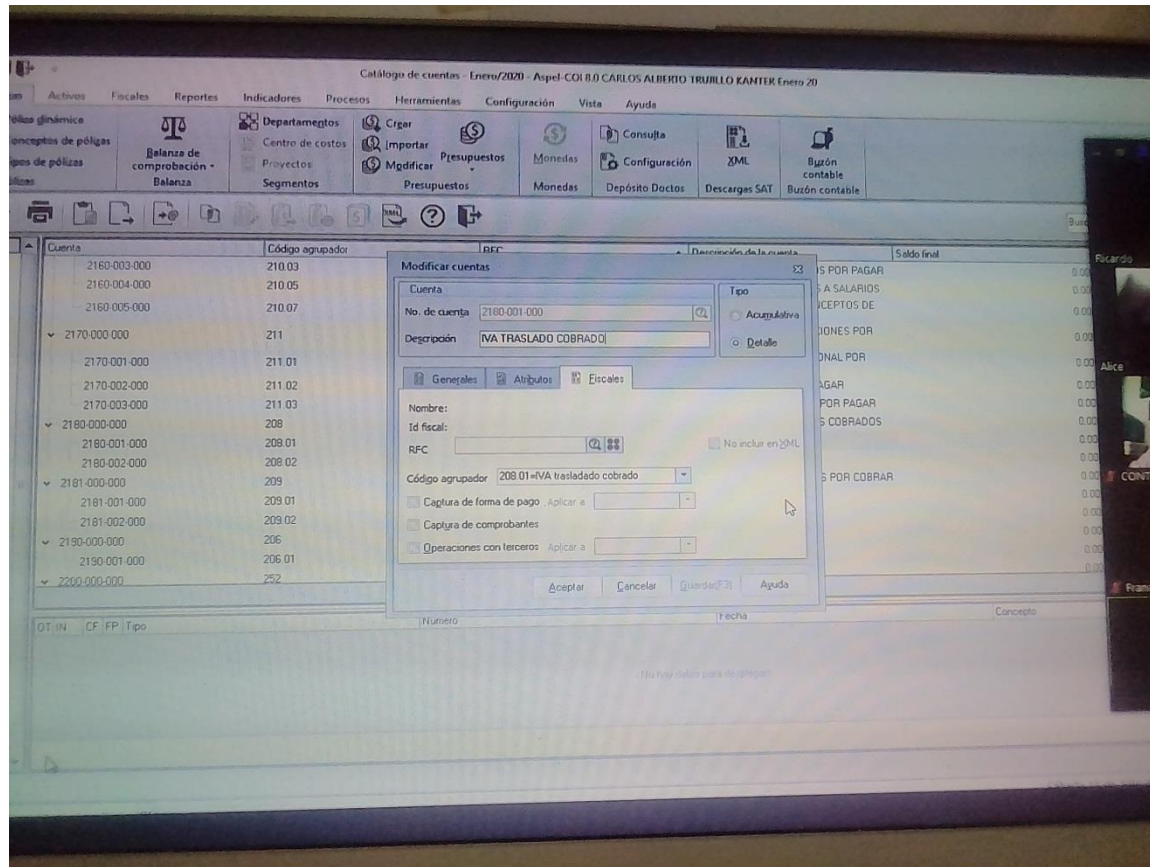

Modificar cuenta
Añadir la cuenta del IVA agregado cobrado

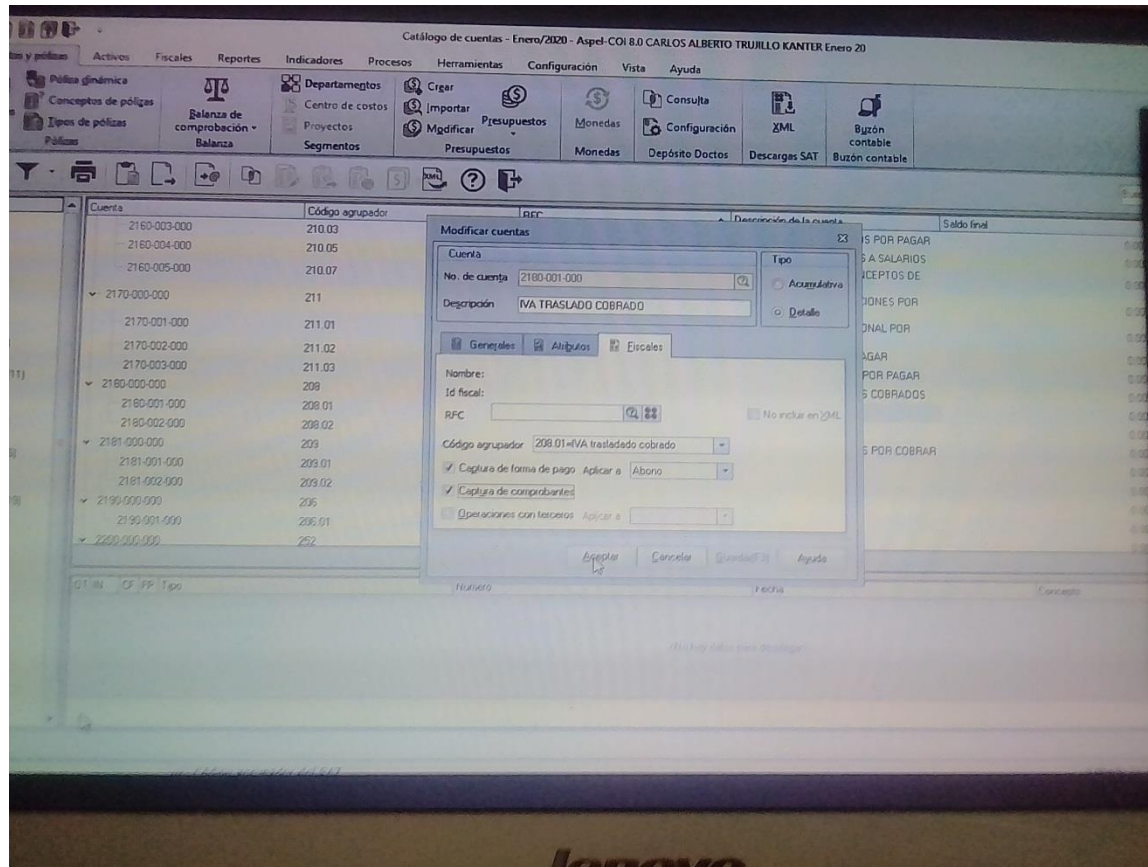

Verificar los datos fiscales requeridos del IVA trasladado cobrado

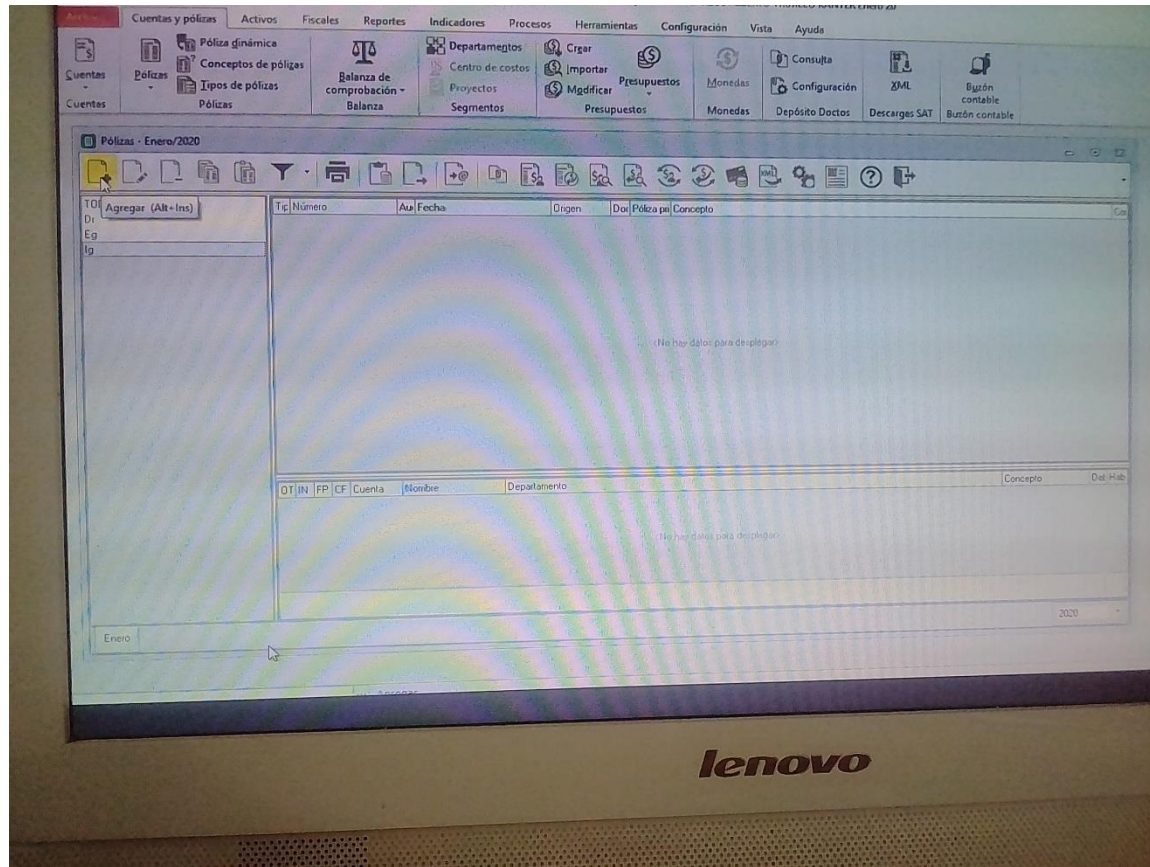

> Clic en agregar cuentas de pólizas

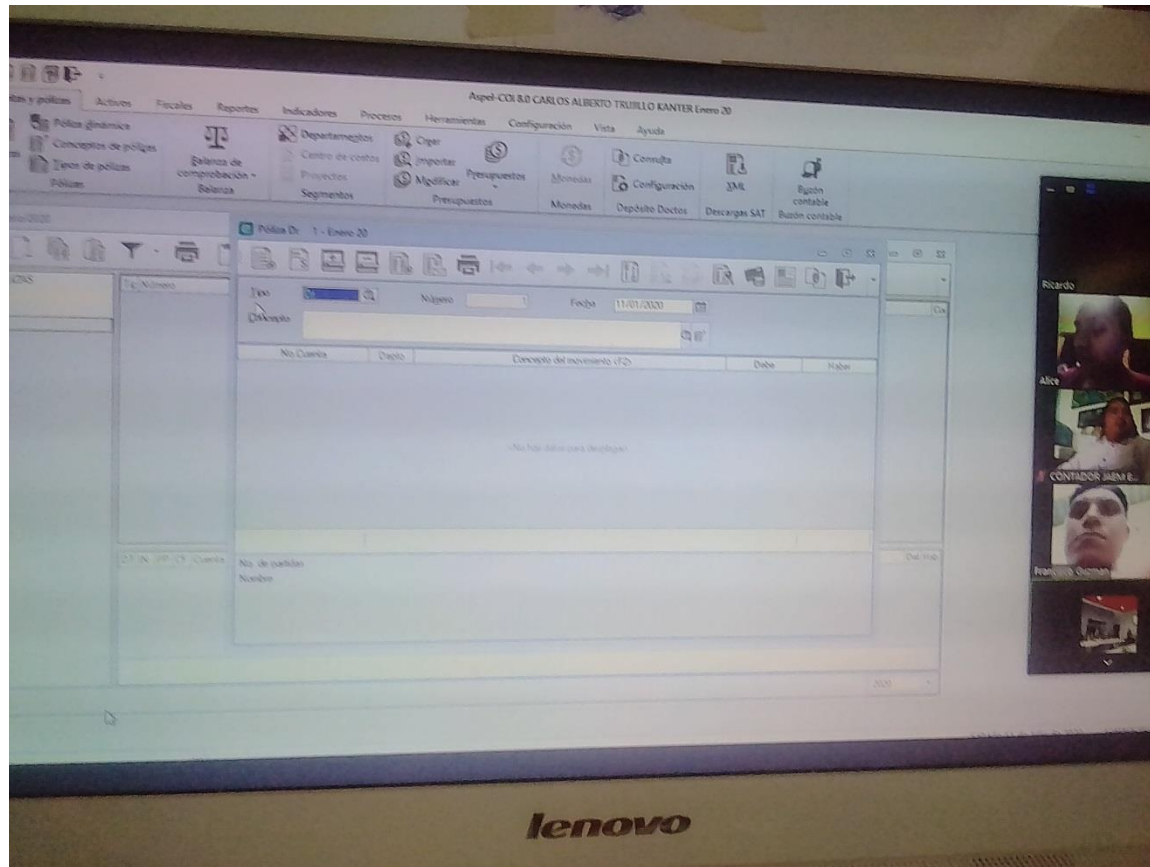

En este caso vamos a configurar la cuenta (IG)

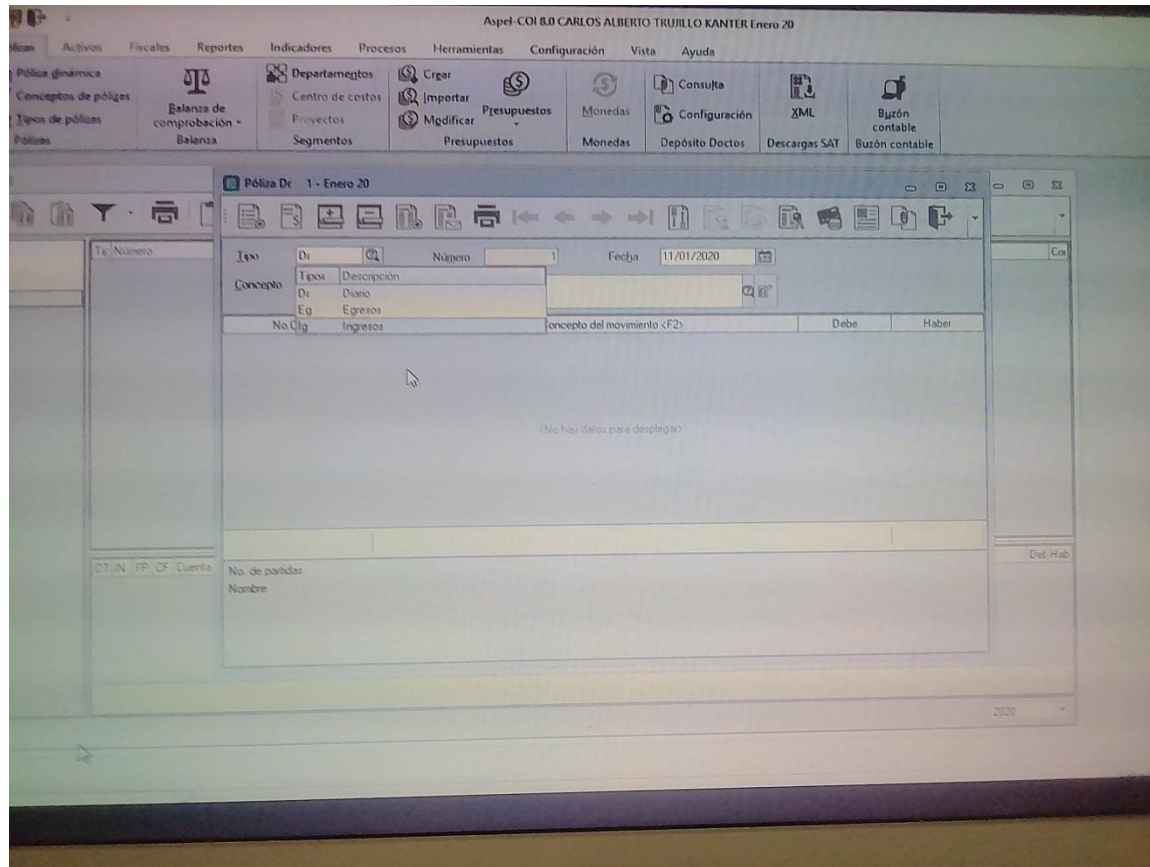

Póliza IG 1 enero 2020
Seleccionamos (IG Ingresos)

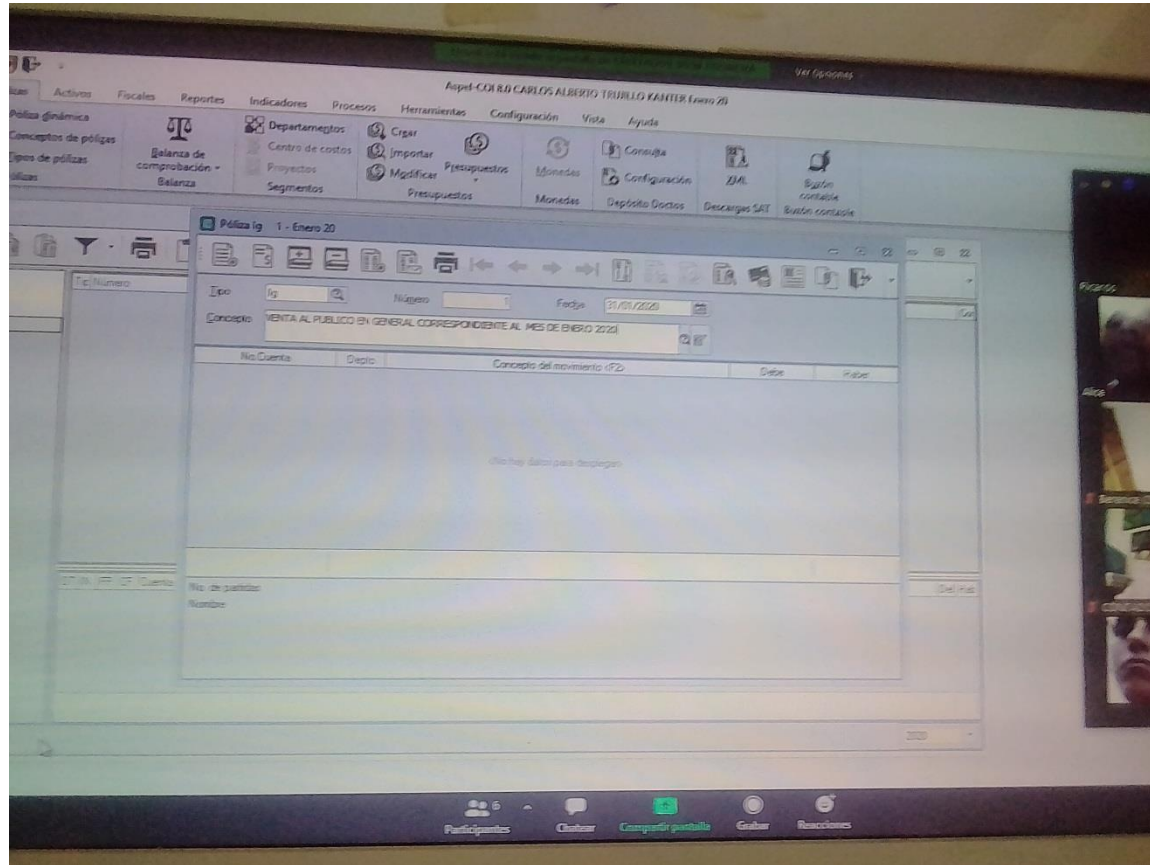

Configurar la fecha y año de póliza (IG ingresos)
Ventas al publico en general correspondiente al mes de
enero del año 2020

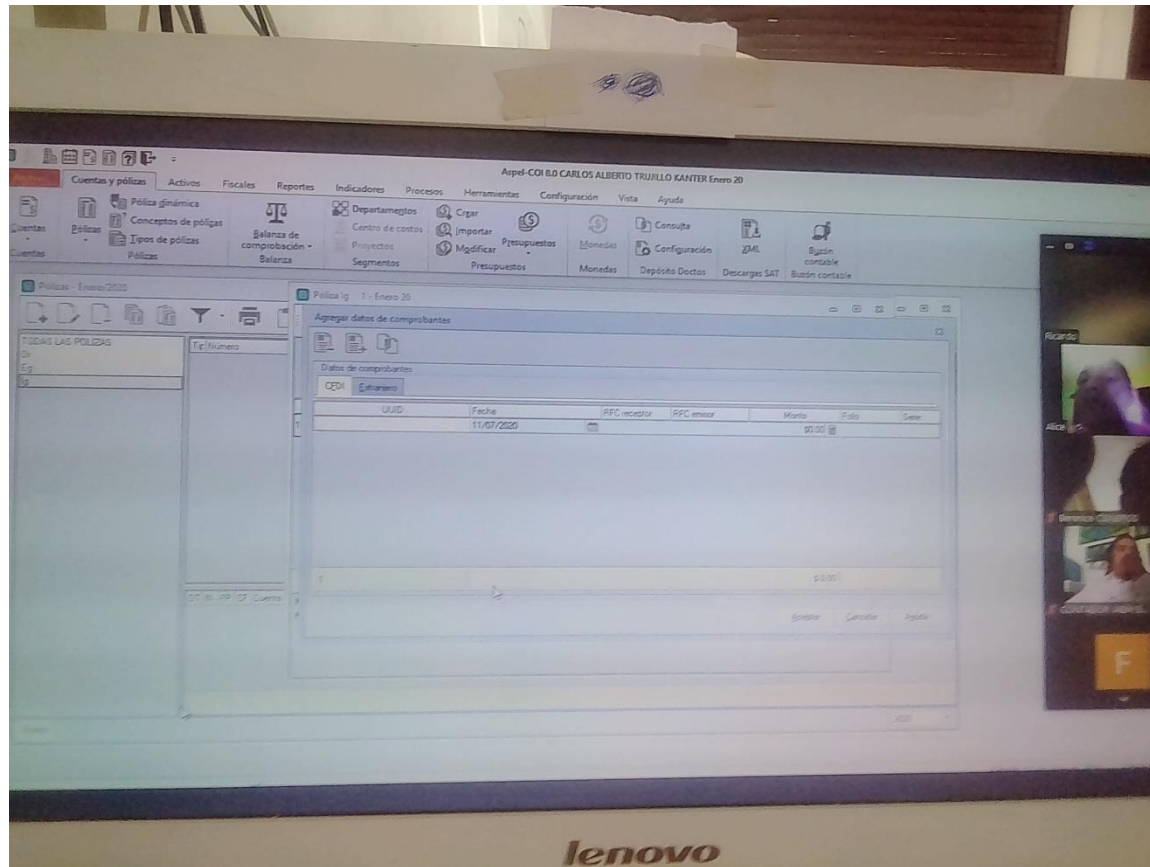

Póliza IG 1 enero 2020

Vamos a agregar los datos correspondientes (CFDI)

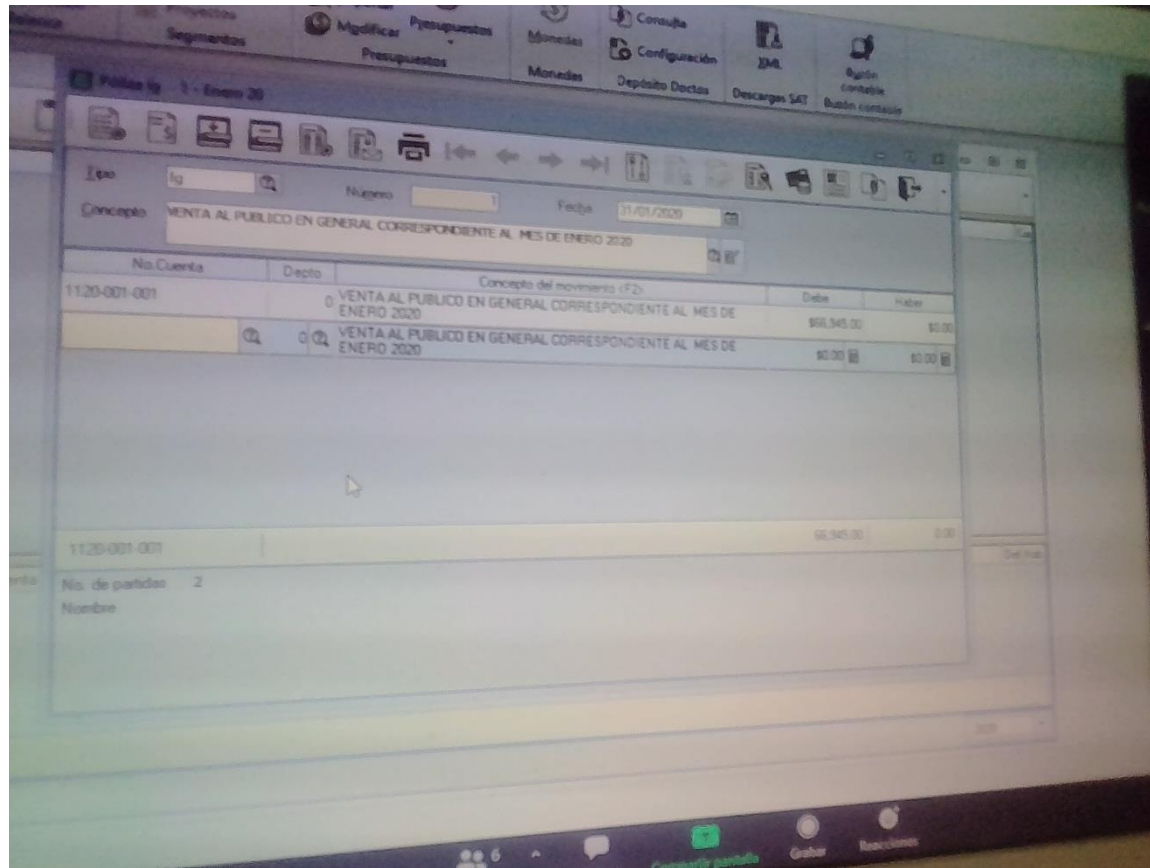

Póliza IG 1 enero 2020

Ingresar los datos en las cuentas y concepto del movimiento correspondiente al mes de enero del año 2020

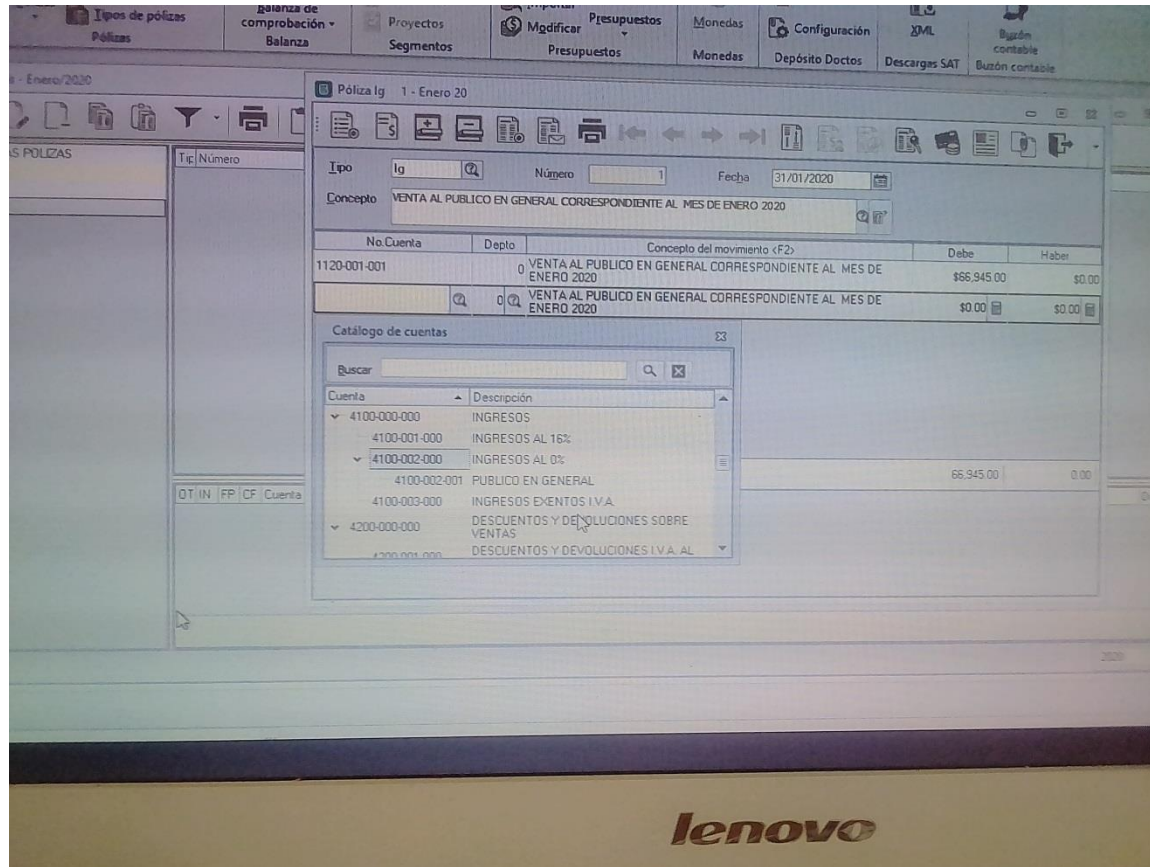

Póliza IG 1 enero 2020
Ingresar el IVA en la cuenta, si es que tienen

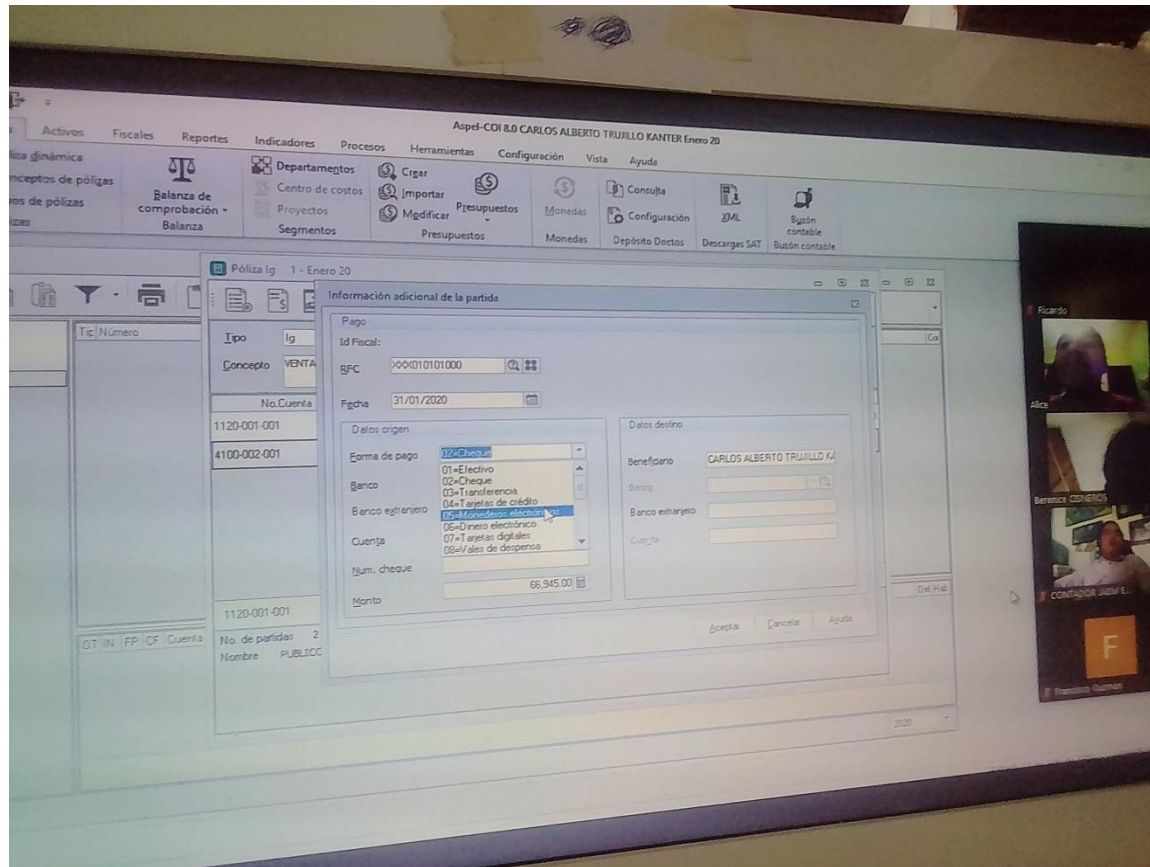

Póliza IG 1 enero 2020

En este apartado verificaremos la información adicional de las partida como por ejemplo las monedas electrónicas

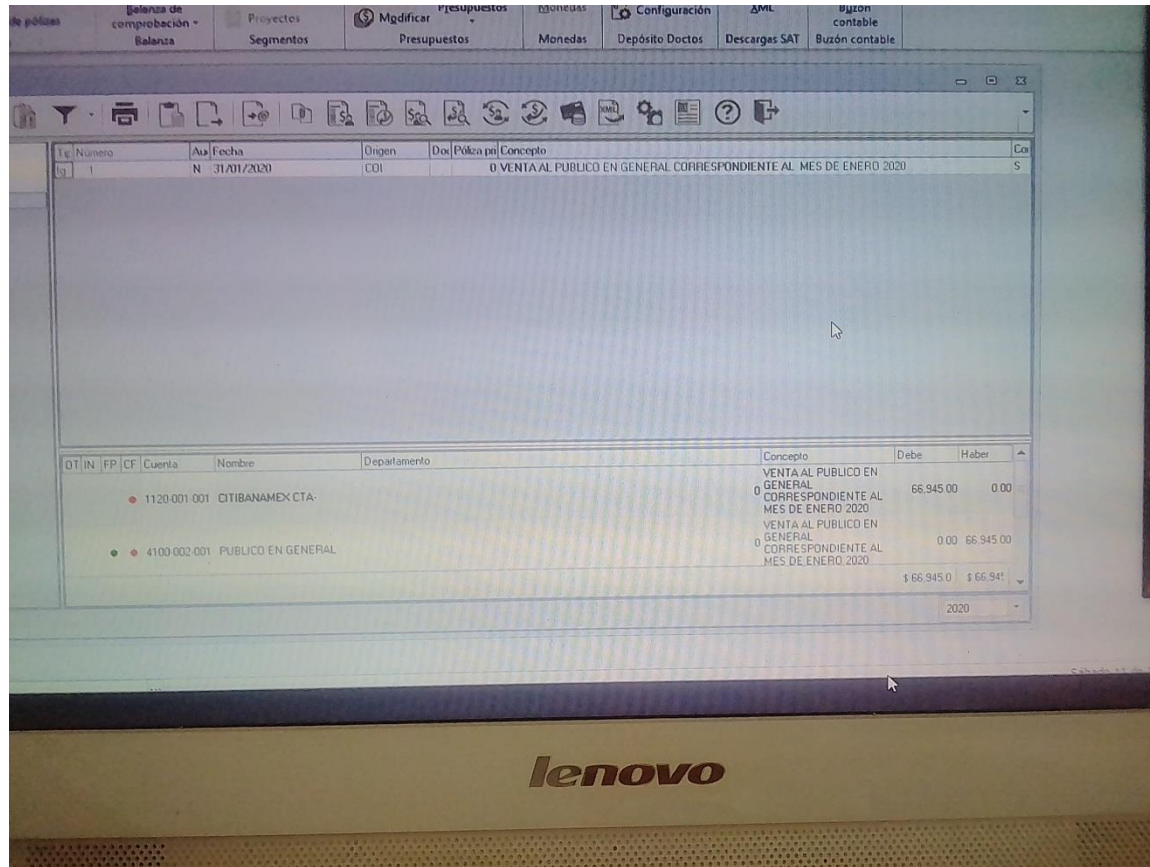

Verificación de los datos de las cuentas correspondidos

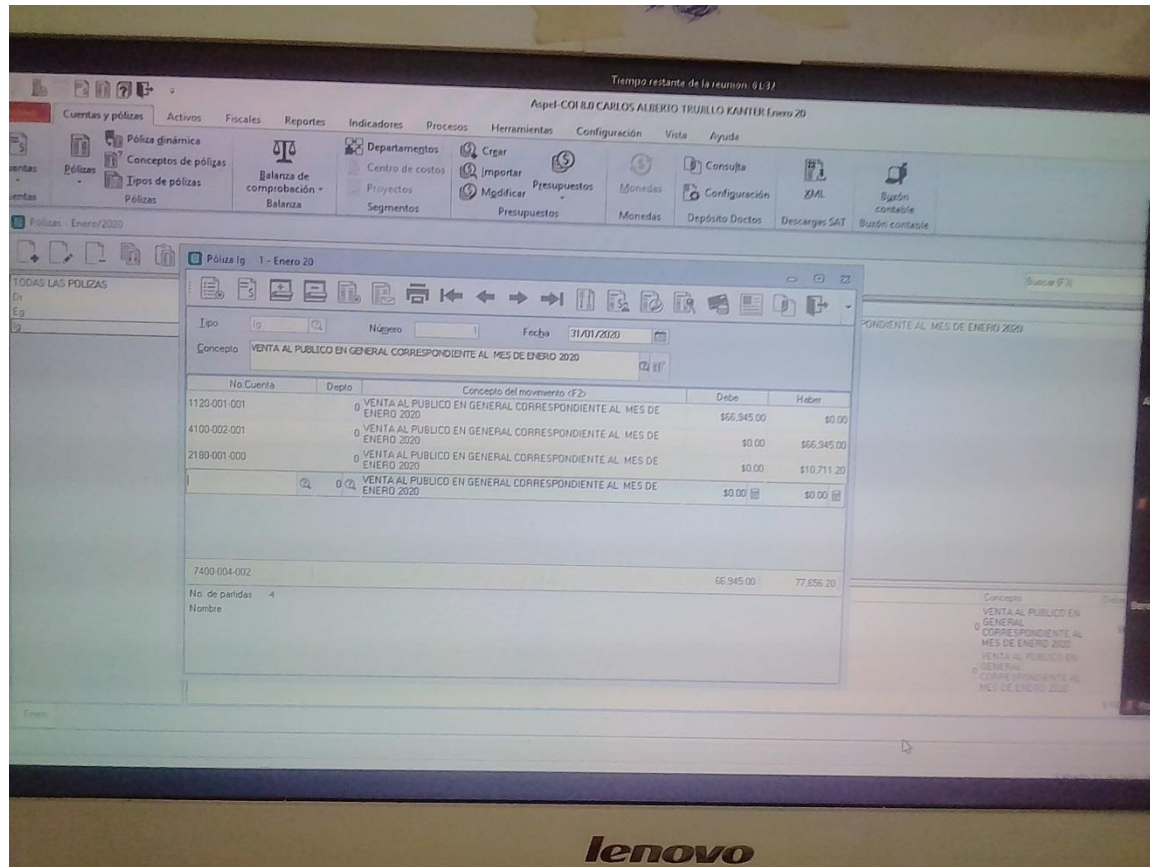

Verificación de datos de las cuentas de ventas en general y montos de cada uno de las cuentas

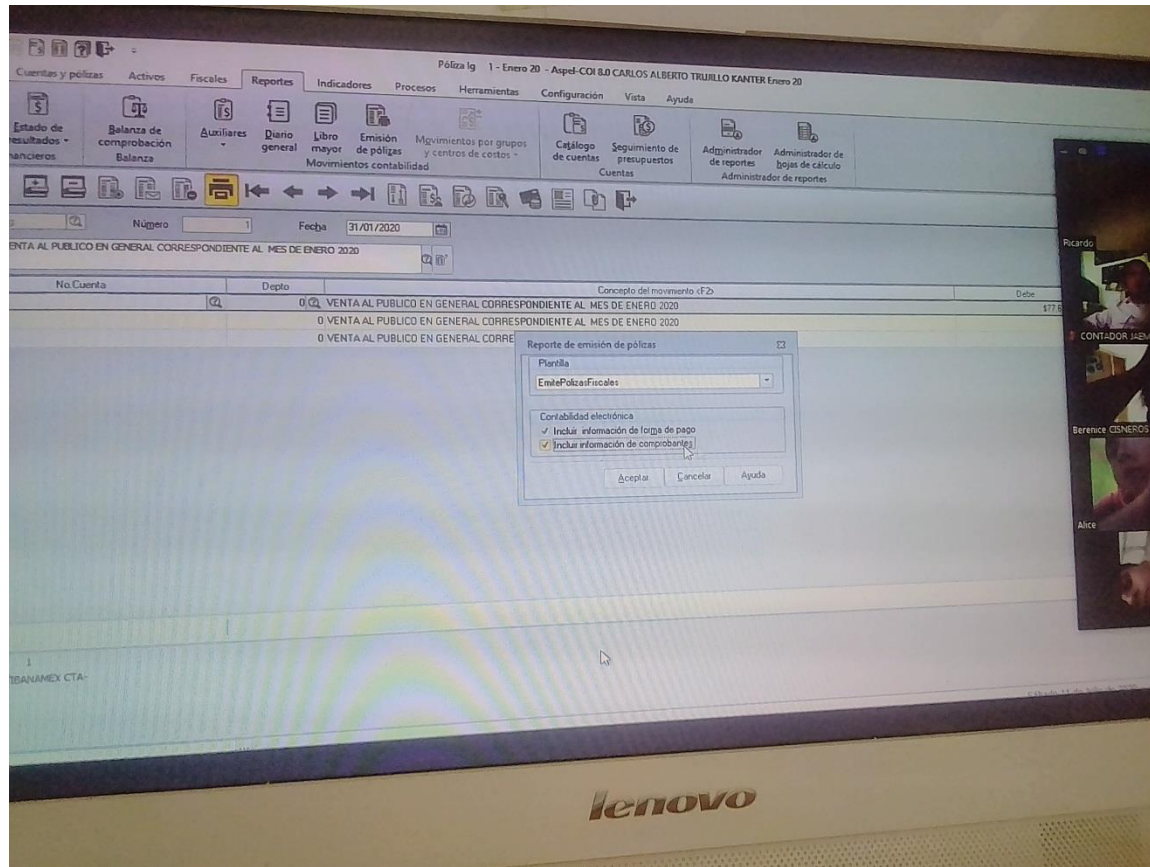

➤ Clic en imprimir
Reporte de emisión de póliza
una vez verificado clic en aceptar

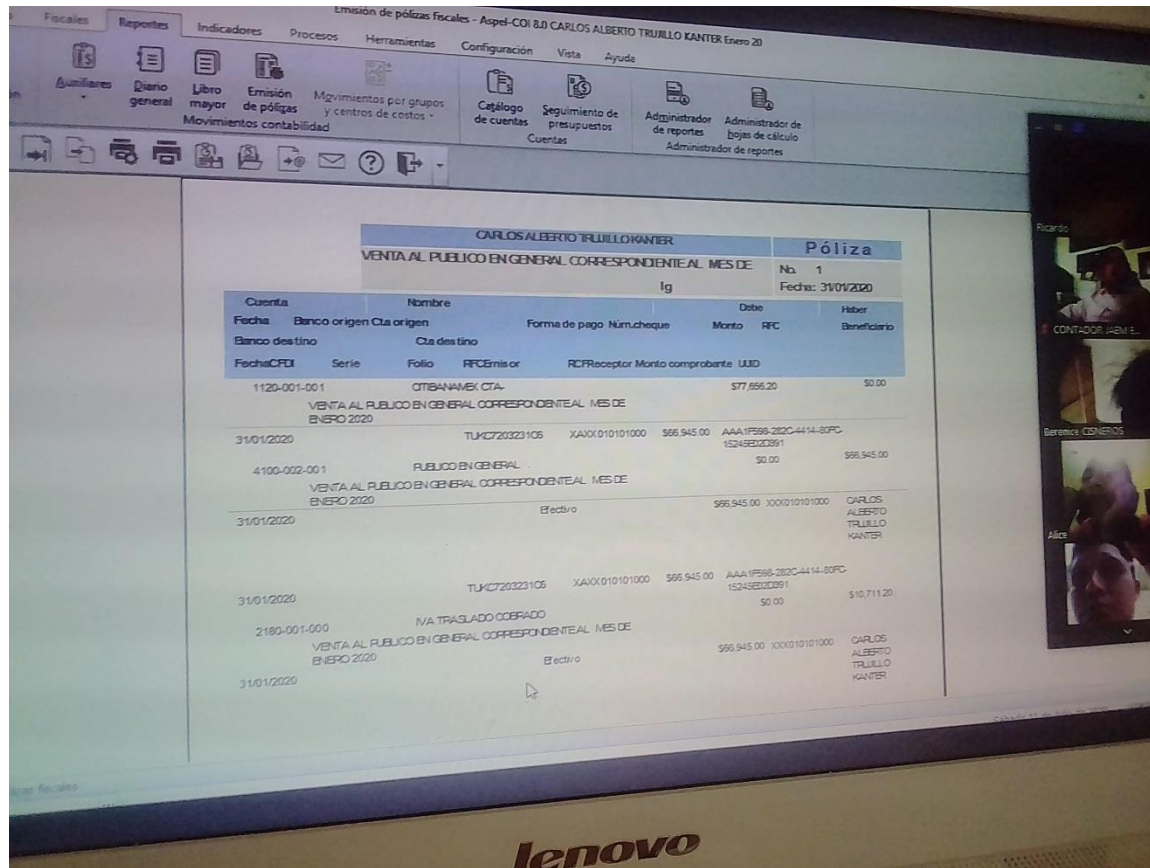

Y listo así que nuestro formato de factura eso es todo lo que pasa que seguir

Gracias

