



**Nombre del alumno: Anayely Fabiola
Espinoza Alvayero**

**Nombre del profesor: Yaneth Mendez
Licenciatura: Arquitectura**

Materia: ESTATICA

PASIÓN POR EDUCAR

Nombre del trabajo: ejercicios

Ocosingo , Chiapas a 23 de junio del 2020.

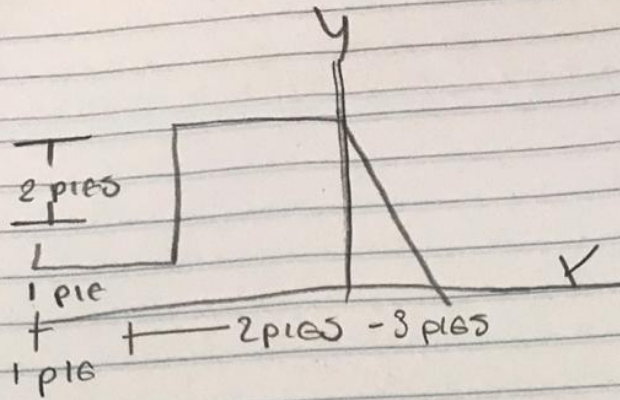

$$\text{Area 1} = \frac{3 \times 3}{2} = \frac{9}{2} = 4.5$$

$$\text{Area 2} = 3 \times 3 = 9$$

$$\text{Area 3} = 1 \times 2 = \frac{2}{1.5}$$

$$-\frac{3}{2} = 1.5 \quad \frac{3}{2} = 1.5$$

$$x_1 = 1 \quad x_2 = 1.5 \quad x_3 =$$

$$y_1 = 1 \quad y_2 = 1.5 \quad y = 3$$