



Nombre del alumno:

Luis Esteban Cabrera Sánchez

Nombre del profesor:

Edwin Fabián Burguete Trejo

Licenciatura: Arquitectura

Materia:

Análisis de materiales de construcción

Nombre del trabajo:

Cimentaciones superficiales

Ocosingo, Chiapas a 16 de junio de 2020.

ZAPATA AISLADA:

Una zapata es un tipo de cimentación superficial, que puede ser empleada en terrenos razonablemente homogéneos y de resistencias a compresiones medias o altas. Consisten en un ancho prisma de hormigón situado bajo los pilares de la estructura.

Una zapata aislada está formada por tres elementos: la parrilla, el dado y la columna.

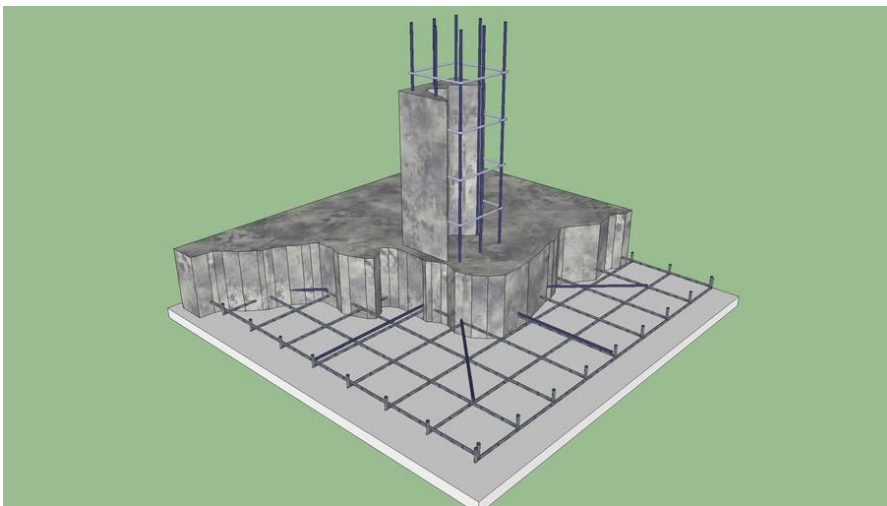
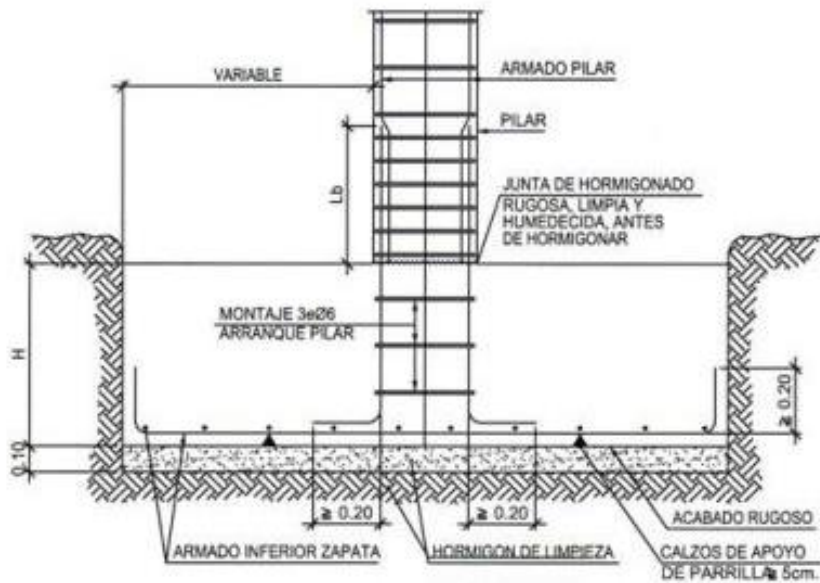

LOSA DE CIMENTACION:

Una losa de cimentación es una placa de hormigón apoyada sobre el terreno la cual reparte el peso y las cargas del edificio sobre toda la superficie de apoyo.

Las losas son un tipo de cimentación superficial que tiene muy buen comportamiento en terrenos poco homogéneos que con otro tipo de cimentación podrían sufrir asentamientos diferenciales.

