



Alumna:

Morales Pérez Gina melisa

Catedrático:

Arnulfo Martin Bermúdez

Materia: Admón. y evaluación en enfermería.

9no Cuatrimestre, grupo "B"

Licenciatura en Enfermería.

Comitán de Domínguez, Chiapas; a 5 de julio del 2020.

Tipos de planeación.

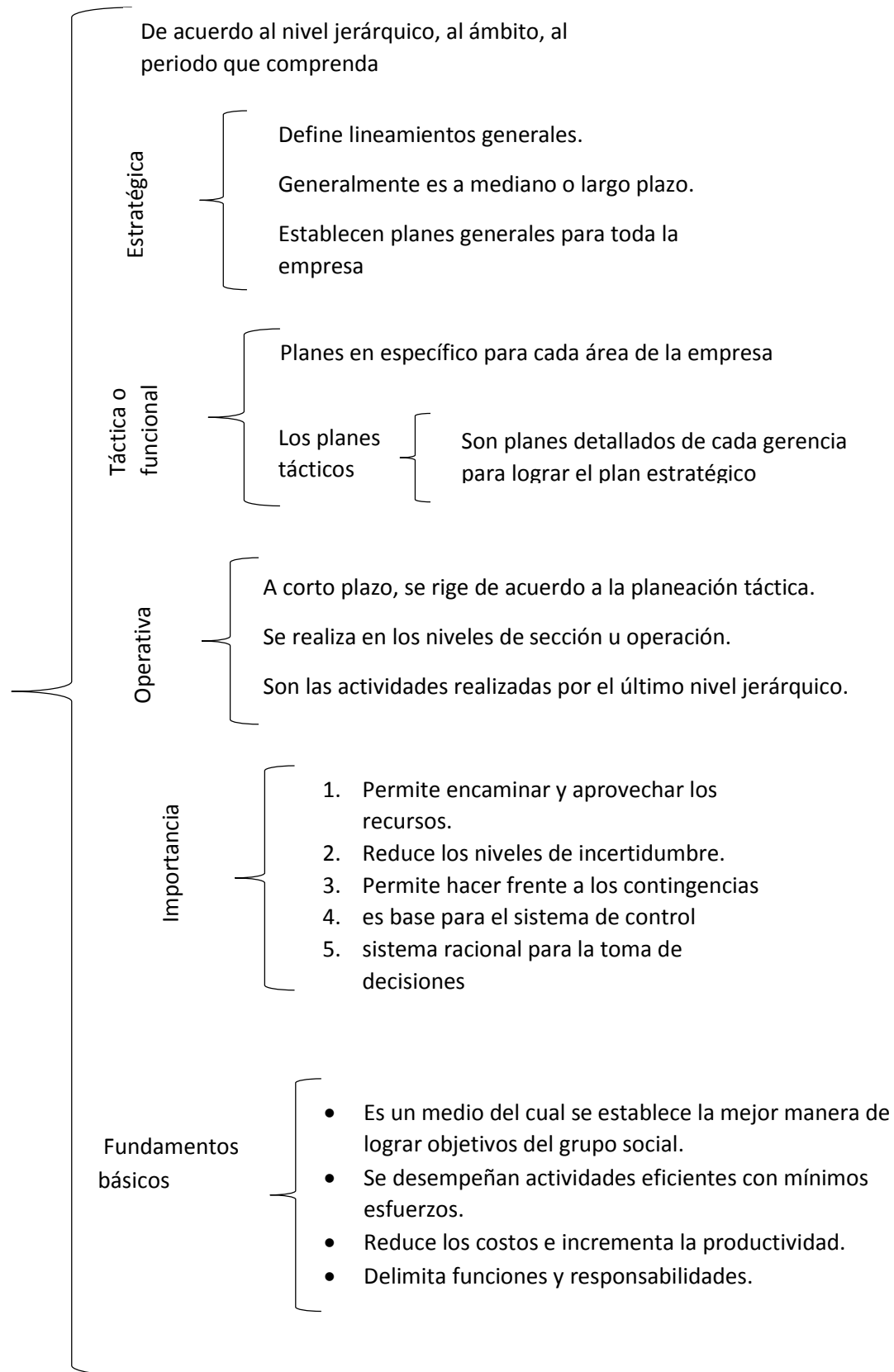

La planificación representan una etapa fundamental en el proceso administrativo, ya que en esta etapa se establecen las razones de ser de la empresa, es decir es cunda se establecen los cimientos de la estructura de la estructura de la organización, su adecuad desempeño se traducirá en los resultados de la toma de decisiones que se lleve a cabo en la misma, punto que será la base para la dirección organización y control de la empresa.

Los objetivos o la importancia de este proceso serán las bases ´para determinar los recursos de acción, así como para las actividades de la organización, para conseguir los resultados deseados.