



Nombre de alumnos:

Damaris Yesenia Pérez López

Nombre del profesor:

A. Martín Bermúdez Estrada

Nombre del trabajo:

Mapa conceptual

Materia:

Administración y Evaluación de los Servicios de Enfermería

Grado y grupo:

9° cuatrimestres "BC", semiescolarizado

LA ADMINISTRACIÓN EN SALUD

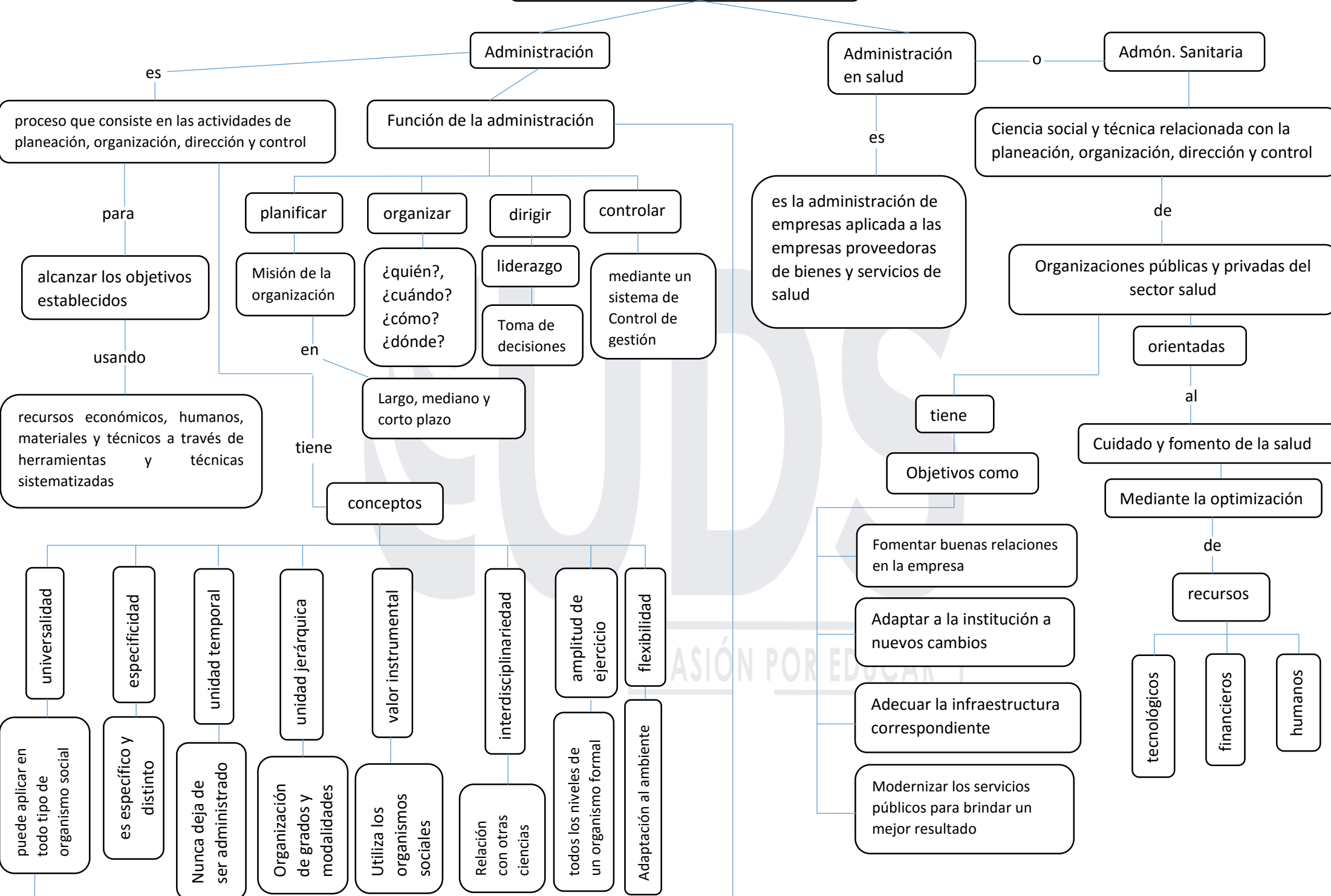

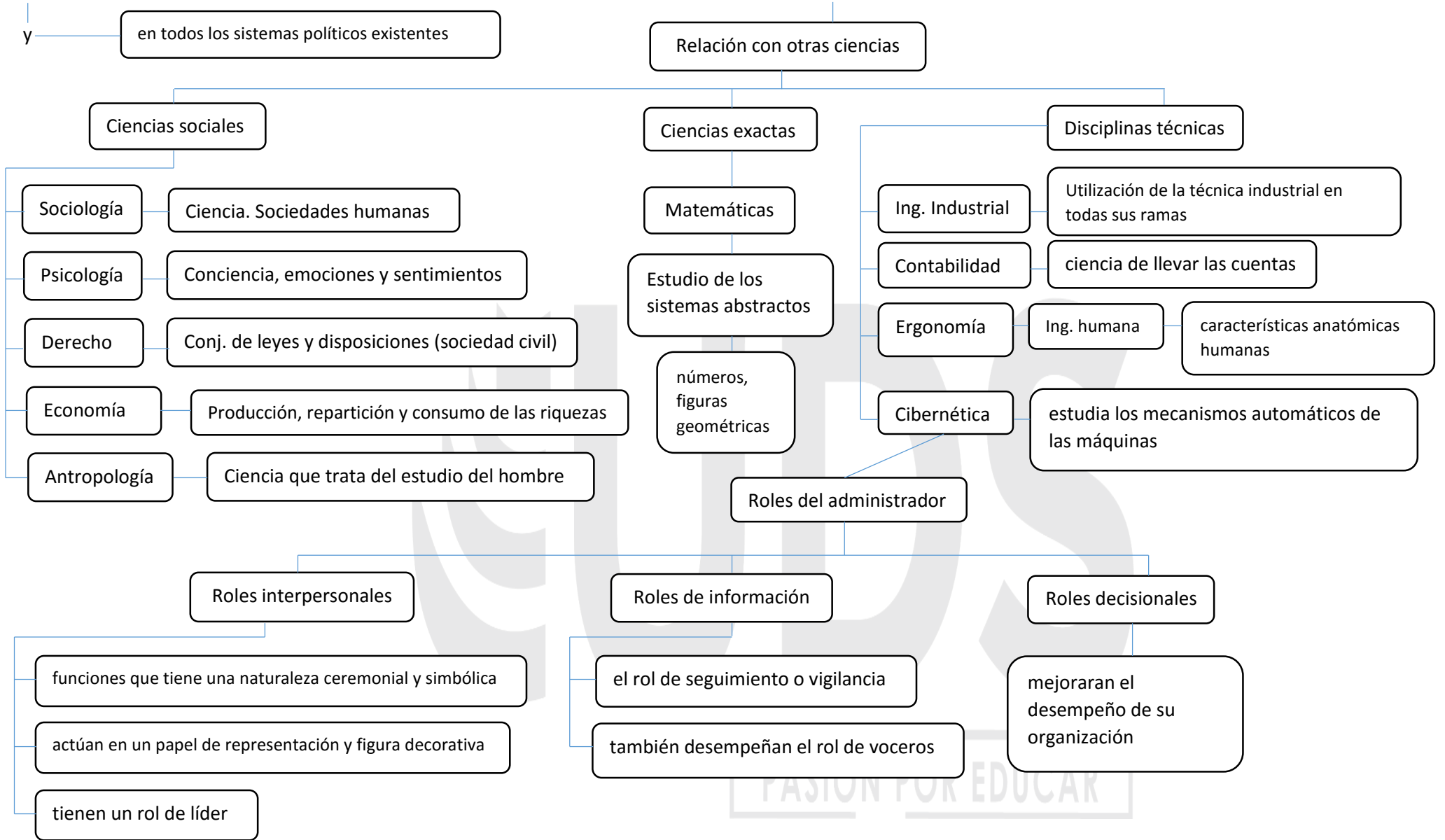

FASES Y ETAPAS DEL PROCESO ADMINISTRATIVO

Proceso administrativo

Conjunto de funciones administrativas que buscan aprovechar al máximo cada recurso que posee una empresa de forma correcta, rápida y eficaz

Proceso integral

se divide

en

dos fases

Parte teórica de la administración

Mecánica

Dinámica

Se refiere a cómo manejar el organismo social

estructural

o

u

operativa

se divide (etapas)

se divide (etapas)

en

en

planeación

organización

ejecución

control

Proceso para definir metas y objetivos

¿qué, quién, cuándo, dónde, cómo?

Actividades importantes de la planeación

Predefinir los objetivos y metas que quieran lograrse durante un tiempo determinado

es distribuir cada actividad a los diferentes grupos de trabajos

tiene

relación

con

Actividades importantes de la organización

son

Cada trabajador debe

realización de las actividades designadas a cada grupo de trabajo

Cada grupo debe estar regido

por

Actividades importantes de la ejecución

Ofrecer un carácter motivador al personal

Remuneración al trabajador

proceso para medir, comparar y corregir actividades

con

la finalidad

de

Actividades importantes del control

son

Comparar los resultados obtenidos con los planes previamente hechos

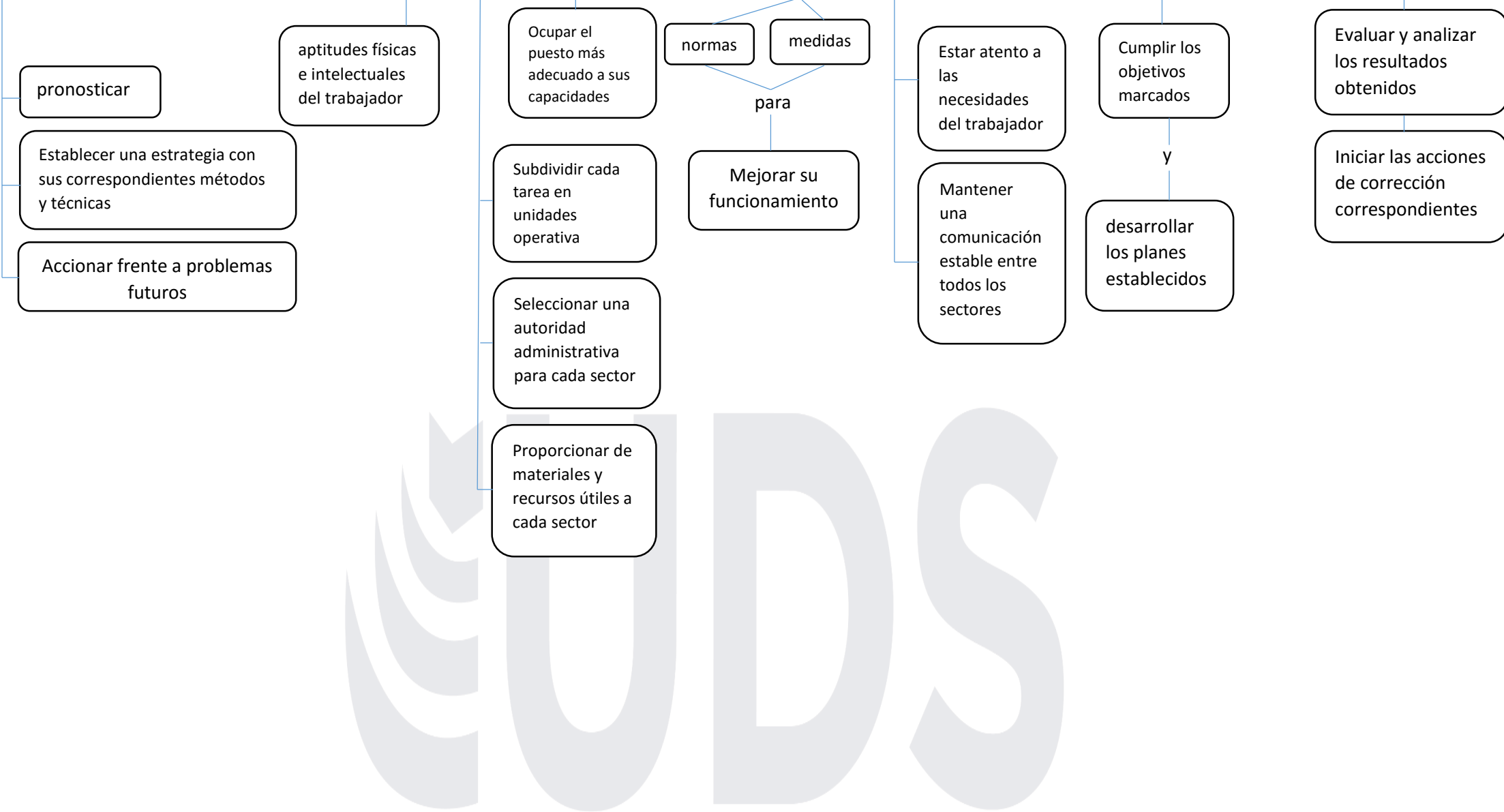

FUENTE:

Antología: Administración y Evaluación de los Servicios de Enfermería.

Licenciatura en Enfermería Noveno Cuatrimestre

Mayo – agosto 2020

ASIÓN POR EDUCAR

Damaris Yesenia Pérez López
9° cuatrimestre "BC", semiescolarizado