



UNIVERSIDAD DEL SURESTE

Crea tu mejor historia
EMPRENDAMOS JUNTOS

NOMBRE DEL ALUMNO: MARIA ISABEL
GARCIA CARBAJAL

CARRERA: PSICOLOGIA

MATERIA: SUPERVICION DE CASOS
CLINICOS

LIC BAYRON IRAM VIDALS CAMPOSECO

FRONTERA COMALAPA CHIAPAS A 27 DE
JUNIO 2020

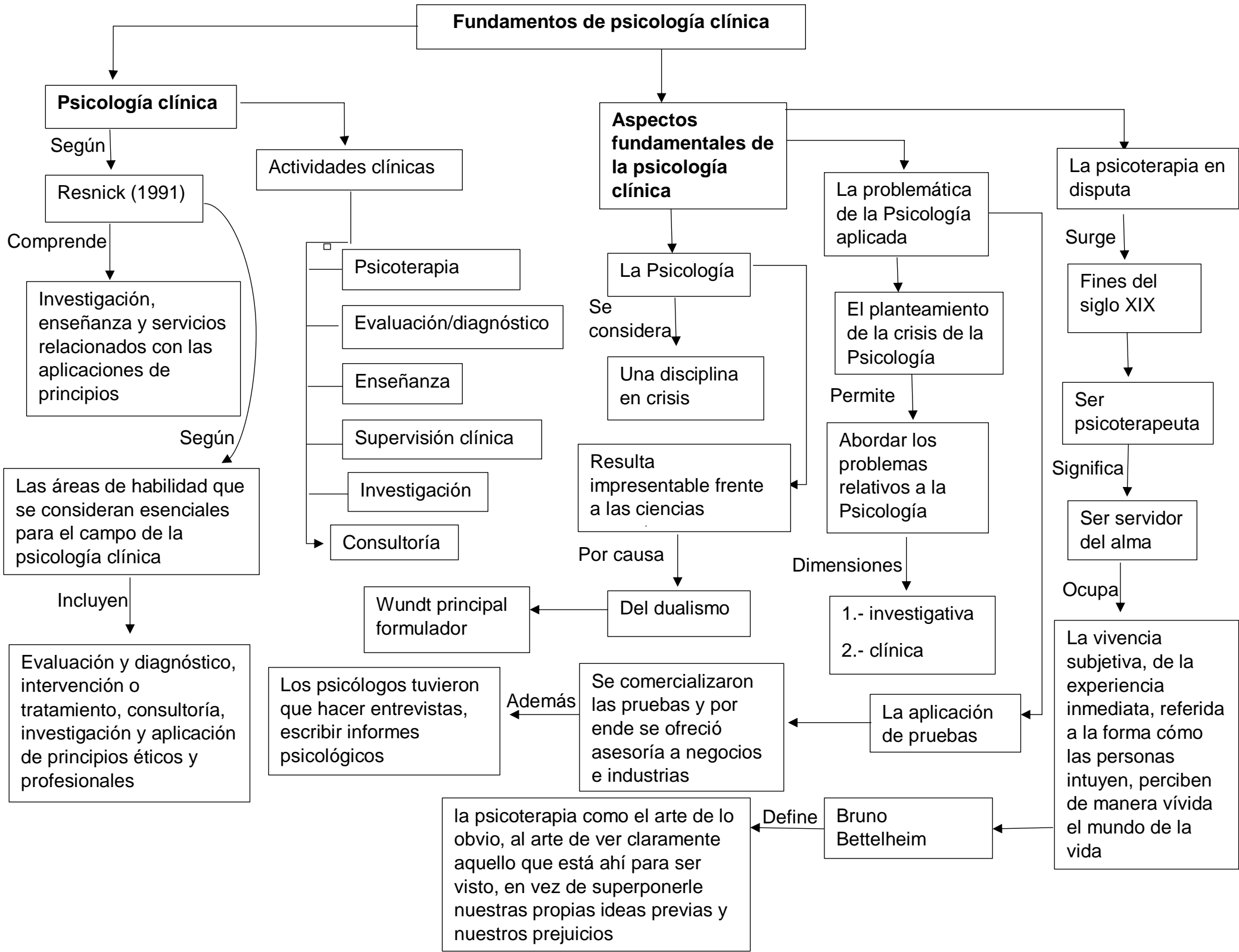

Fundamentos de psicología clínica

Psicología clínica

Según

Resnick (1991)

Comprende

Investigación, enseñanza y servicios relacionados con las aplicaciones de principios

Según

Las áreas de habilidad que se consideran esenciales para el campo de la psicología clínica

Incluyen

Evaluación y diagnóstico, intervención o tratamiento, consultoría, investigación y aplicación de principios éticos y profesionales

Actividades clínicas

Psicoterapia

Evaluación/diagnóstico

Enseñanza

Supervisión clínica

Investigación

Consultoría

Aspectos fundamentales de la psicología clínica

La Psicología

Se considera

Una disciplina en crisis

Resulta impresentable frente a las ciencias

Por causa

Del dualismo

Wundt principal formulador

Los psicólogos tuvieron que hacer entrevistas, escribir informes psicológicos

Además

Se comercializaron las pruebas y por ende se ofreció asesoría a negocios e industrias

La problemática de la Psicología aplicada

El planteamiento de la crisis de la Psicología

Permite

Abordar los problemas relativos a la Psicología

Dimensiones

- 1.- investigativa
- 2.- clínica

La aplicación de pruebas

La psicoterapia en disputa

Surge

Fines del siglo XIX

Ser psicoterapeuta

Significa

Ser servidor del alma

Ocupa

La vivencia subjetiva, de la experiencia inmediata, referida a la forma cómo las personas intuyen, perciben de manera vívida el mundo de la vida

Bruno Bettelheim

Define

la psicoterapia como el arte de lo obvio, al arte de ver claramente aquello que está ahí para ser visto, en vez de superponerle nuestras propias ideas previas y nuestros prejuicios

Fundamentos de psicología clínica

Exploración del estado mental

La evaluación del estado mental

Incluye

Descripción general

Nivel de conciencia

Funcionamiento cognitivo

Estado de ánimo y afectividad

Lenguaje y aspectos formales del pensamiento

Contenidos del pensamiento

Alteraciones perceptivas

Capacidad de introspección y conciencia de enfermedad

Valoración funcional

Debe

Ir acompañada de una evaluación funcional del paciente

Al menos deben ser exploradas

Por

Relaciones interpersonales

Actividad social.

Ocupación y empleo

Actividades recreativas

Nivel de autonomía y actividades de la vida diaria

Entrevista clínica

La entrevista es la más básica y la más servicial de las técnicas que emplea el clínico de salud mental

Disposiciones físicas

Escenario

La intimidad y la protección contra interrupciones.

Tomar notas y grabaciones

Anotar unas cuantas frases clave ayudará al clínico a recordar.

Rapport

Una atmosfera cómoda y comprensión mutua del propósito de la entrevista.

Comunicación

El verdadero reto consiste en identificar aquellas habilidades o técnicas que aseguran la comunicación máxima.

Lenguaje

Debe hacerse un estimado sobre los antecedentes, nivel educativo y complejidad general del paciente.

Silencio

Quizá nada más sea más molesto para el entrevistador principiante que el silencio

Escuchar

Su comunicación debe reflejar comprensión y aceptación.