

MAPA CONCEPTUAL

Alumna:

ISIS JAZMIN CORDOVA SANCHEZ

Catedratico:

LIC. BAYRON IRAM VIDALS CAMPOSECO

Materia:

TERAPIA FAMILIAR Y DE PAREJA

Licenciatura:

PSICOLOGIA

9NO CUATRIMESTRE GRUPO "A"

RECUADRAMIENTO

INTENSIDAD

Todas

familia poera de cierta frecuencia

Por ello

el mensaje del terapeuta

No

puede ser registrada o pierde peetracion

Esta

segun el grado de participacion

Las

caracteristica del terapeuta

Son

variable importante en la reduccion de intensidad

Puede

varia la intencidad a lo que cuestione

Como

hacen que oigan: mediante tecnicas

La

repeticion del mensaje

Tiene

ser reconocido por los integrantes

Los

cambios de tiempo de participacion

REPETICION DEL MENSAJE

El

Terapeuta repite su mensaje

En

el curso de la terapia

Esta

repeticion

Puede

recaer en el contenido la estructura

Muchas

veces para el paciente

Hasta

que pueda hacerse cargo de sus responsabilidades

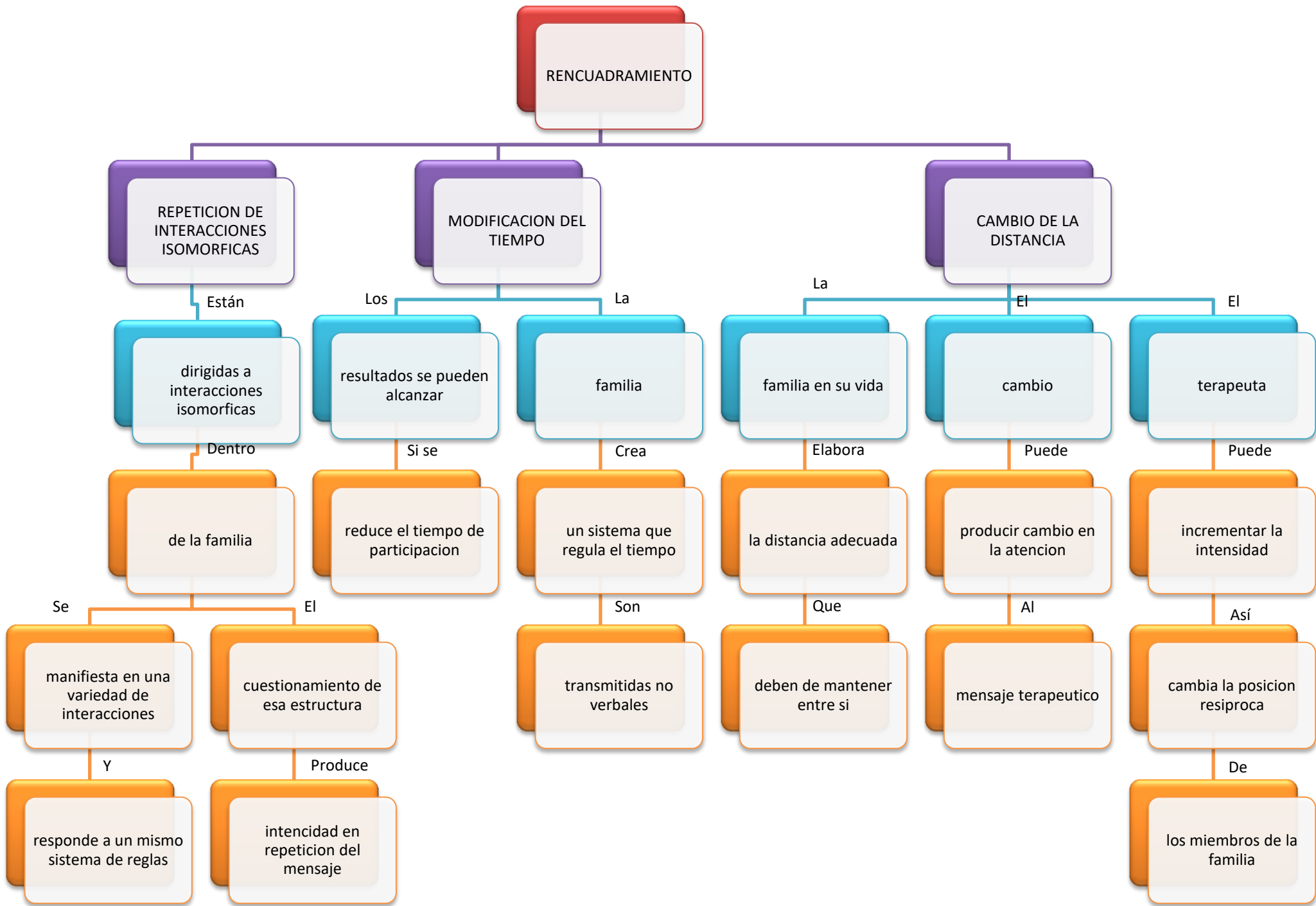



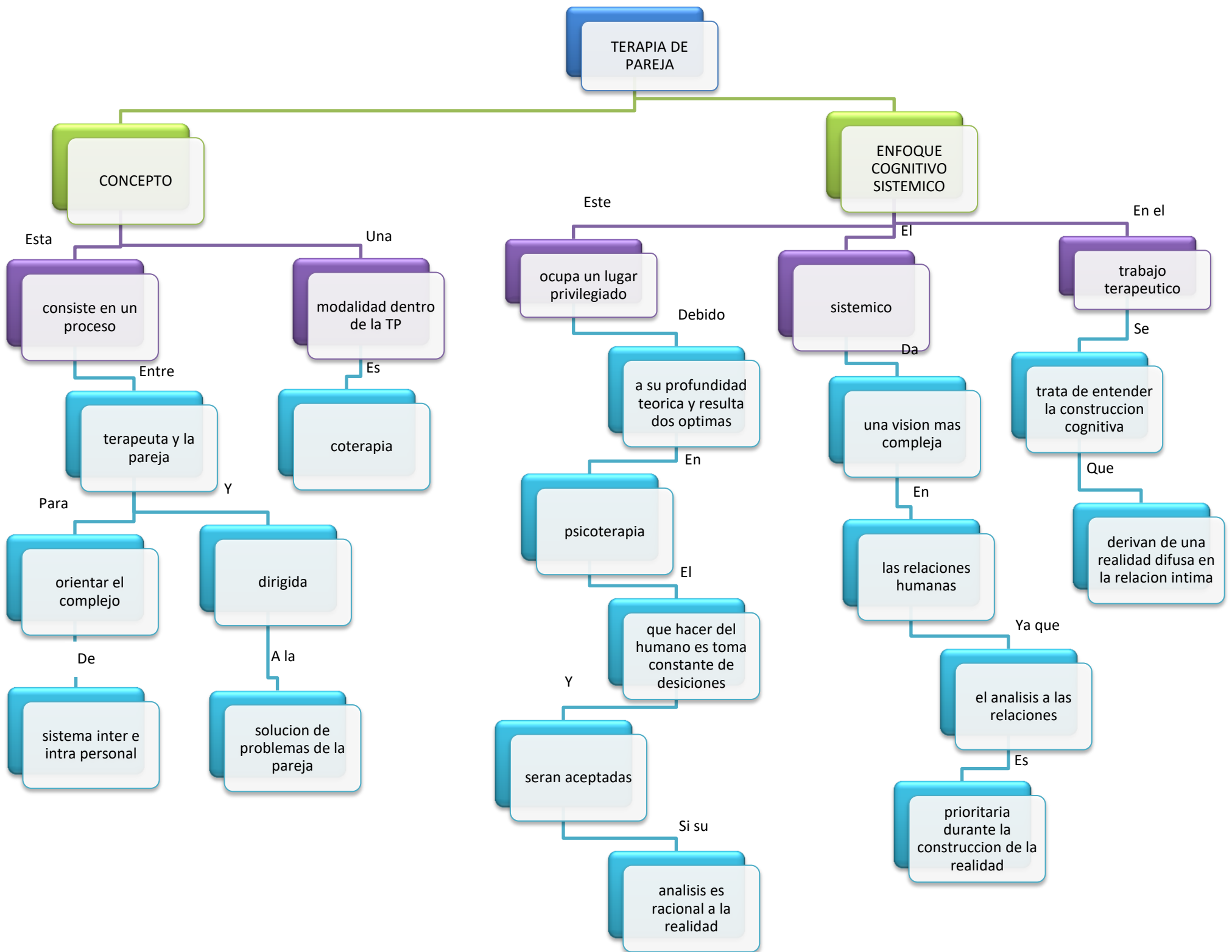

TERAPIA DE PAREJA

CONCEPTO

Esta

consiste en un proceso

Una

modalidad dentro de la TP

Entre

terapeuta y la pareja

Es

coterapia

Y

Para

orientar el complejo

dirigida

De

sistema inter e intra personal

A la

solucion de problemas de la pareja

Este

ocupa un lugar privilegiado

Debido

a su profundidad teorica y resulta dos optimas

En

psicoterapia

El

que hacer del humano es toma constante de desiciones

Y

seran aceptadas

Si su

analis es racional a la realidad

ENFOQUE COGNITIVO SISTEMICO

El

sistematico

Da

una vision mas compleja

En

las relaciones humanas

Ya que

el analisis a las relaciones

Es

prioritaria durante la construccion de la realidad

En el

trabajo terapeutico

Se

trata de entender la construccion cognitiva

Que

derivian de una realidad difusa en la relacion intima

