UDS UNIVERSIDAD DEL SURESTE

"Pasión por educar"

NOMBRE DEL ALUMNO:

ABRAHAM VELAZQUEZ HERRERA

CARRERA:PSICOLOGIA

CUATRIMESTRE:9

GRUPO: A

CATEDRATICO: LIC. BAYRON IRAM VIDALS CAMPOSECO

MATERIA: TERAPIA DE FAMILIA Y PAREJA

TRABAJO: MAPA MENTAL

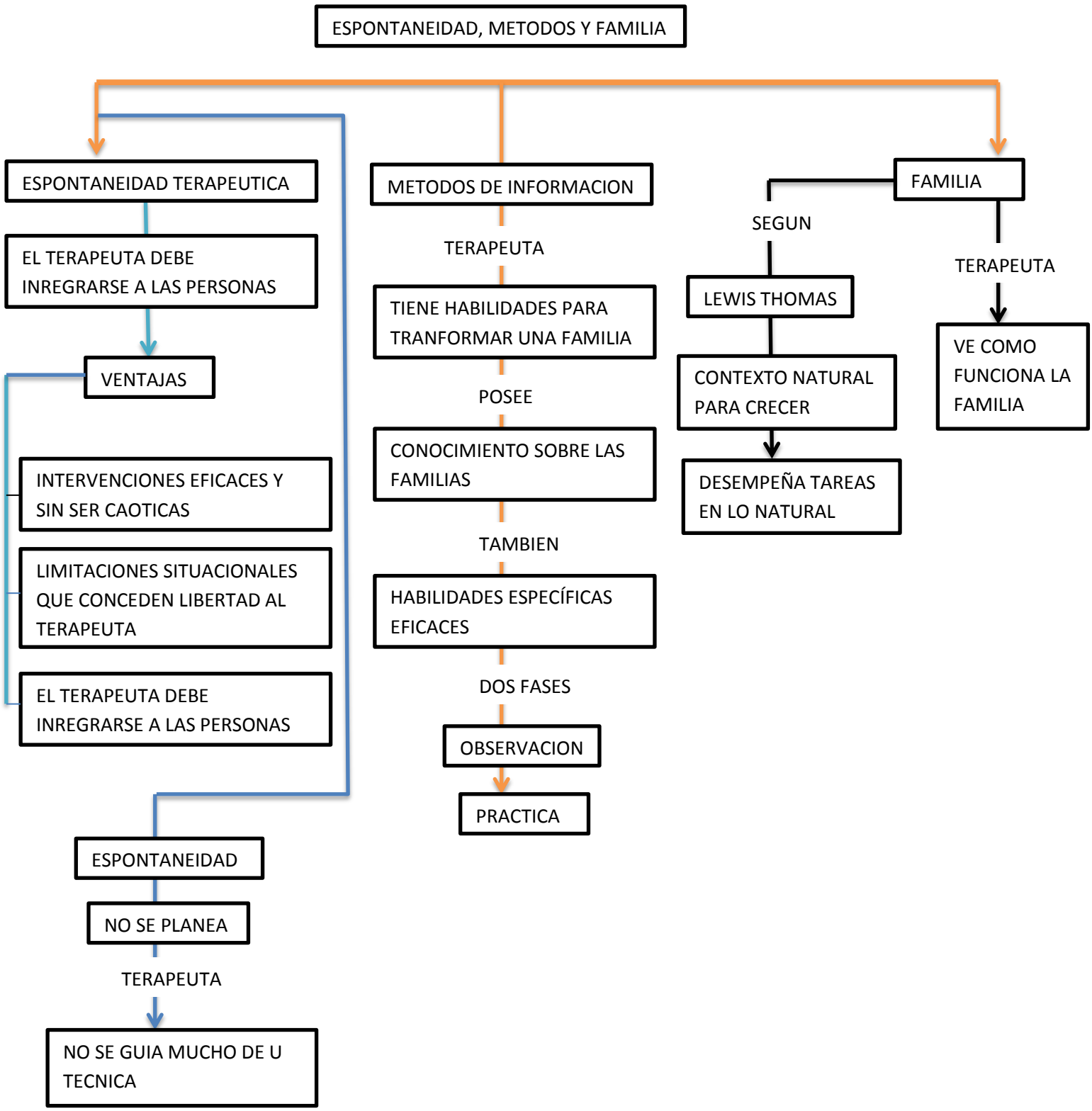
ESPONTANEIDAD, METODOS Y FAMILIA
ESPONTANEIDAD TERAPEUTICA
EL TERAPEUTA DEBE INREGRARSE A LAS PERSONAS
VENTAJAS
INTERVENCIONES EFICACES Y SIN SER CAOTICAS
LIMITACIONES SITUACIONALES QUE CONCEDEN LIBERTAD AL TERAPEUTA
EL TERAPEUTA DEBE INREGRARSE A LAS PERSONAS
ESPONTANEIDAD
NO SE PLANEA
TERAPEUTA
NO SE GUIA MUCHO DE U TECNICA
METODOS DE INFORMACION
TERAPEUTA
TIENE HABILIDADES PARA TRANFORMAR UNA FAMILIA
POSEE
CONOCIMIENTO SOBRE LAS FAMILIAS
TAMBIEN
HABILIDADES ESPECÍFICAS EFICACES
DOS FASES
OBSERVACION
PRACTICA
FAMILIA
SEGUN
LEWIS THOMAS
CONTEXTO NATURAL PARA CRECER
DESEMPEÑA TAREAS EN LO NATURAL
TERAPEUTA
VE COMO FUNCIONA LA FAMILIA

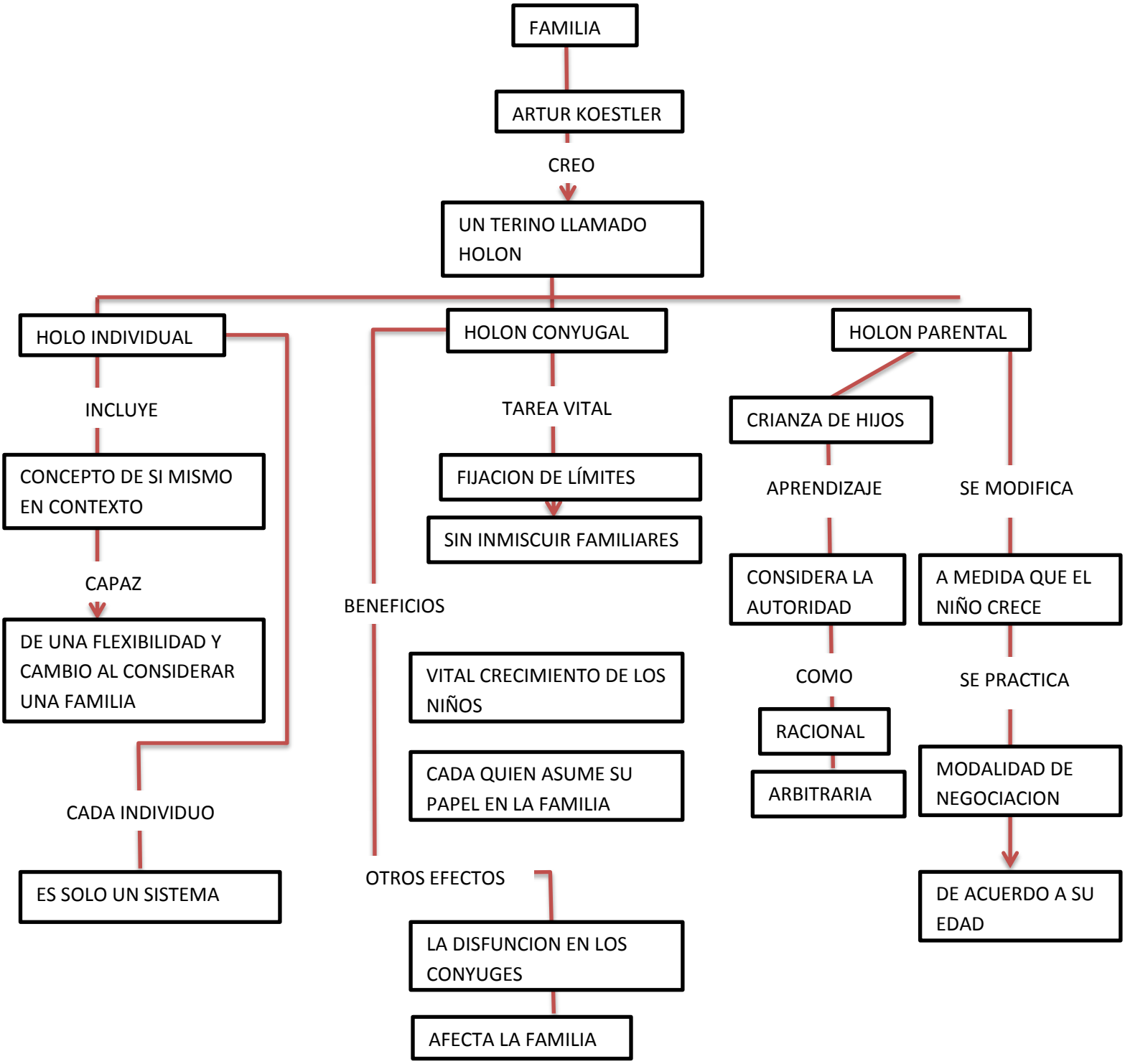
FAMILIA
ARTUR KOESTLER
CREO
UN TERINO LLAMADO HOLON
HOLO INDIVIDUAL
INCLUYE
CONCEPTO DE SI MISMO EN CONTEXTO
CAPAZ
DE UNA FLEXIBILIDAD Y CAMBIO AL CONSIDERAR UNA FAMILIA
CADA INDIVIDUO
ES SOLO UN SISTEMA
HOLON CONYUGAL
TAREA VITAL
FIJACION DE LÍMITES
SIN INMISCUIR FAMILIARES
BENEFICIOS
VITAL CRECIMIENTO DE LOS NIÑOS
CADA QUIEN ASUME SU PAPEL EN LA FAMILIA
OTROS EFECTOS
LA DISFUNCION EN LOS CONYUGES
AFECTA LA FAMILIA
HOLON PARENTAL
CRIANZA DE HIJOS
APRENDIZAJE
CONSIDERA LA AUTORIDAD
COMO
RACIONAL
ARBITRARIA
SE MODIFICA
A MEDIDA QUE EL NIÑO CRECE
SE PRACTICA
MODALIDAD DE NEGOCIACION
DE ACUERDO A SU EDAD

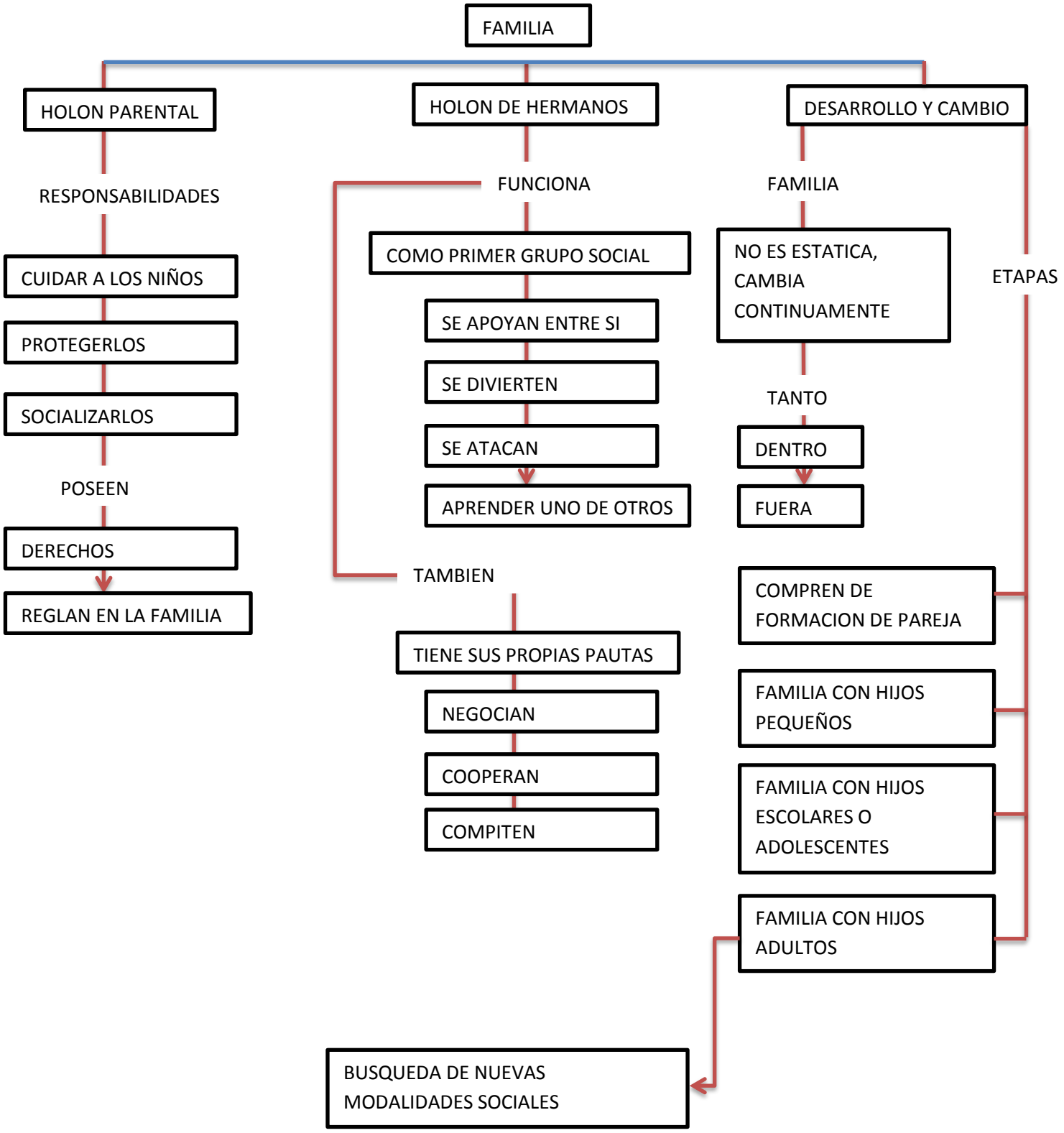
FAMILIA
HOLON PARENTAL
HOLON DE HERMANOS
DESARROLLO Y CAMBIO
RESPONSABILIDADES
CUIDAR A LOS NIÑOS
PROTEGERLOS
SOCIALIZARLOS
POSEEN
DERECHOS
REGLAN EN LA FAMILIA
FUNCIONA
COMO PRIMER GRUPO SOCIAL
SE APOYAN ENTRE SI
SE DIVIERTEN
SE ATACAN
APRENDER UNO DE OTROS
TAMBIEN
TIENE SUS PROPIAS PAUTAS
NEGOCIAN
COOPERAN
COMPITEN
FAMILIA
NO ES ESTATICA, CAMBIA CONTINUAMENTE
TANTO
DENTRO
FUERA
ETAPAS
COMPREN DE FORMACION DE PAREJA
FAMILIA CON HIJOS PEQUEÑOS
FAMILIA CON HIJOS ESCOLARES O ADOLESCENTES
FAMILIA CON HIJOS ADULTOS
BUSQUEDA DE NUEVAS MODALIDADES SOCIALES