



Nombre de alumno: hanna mahomi Velázquez castillo

Nombre del profesor: Elisa Pérez

Nombre del trabajo: mapa mental cultura mexicana y cultura chiapaneca

Materia: procesos culturales

PASIÓN POR EDUCAR

Grado: 6

Grupo: "a" psicología

Frontera Comalapa, Chiapas a 29/07/02020.



Cultura mexicana y chiapaneca

Música

Gastronomía

Mescla de prácticas y tradiciones indígenas

Gama de costumbres, tradiciones, creencias

vestuario

Arquitectura



Elementos

Mexicana



Características

costumbres



Arte

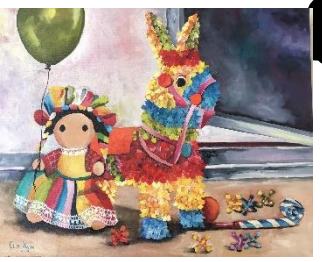

Literatura



Idiomas

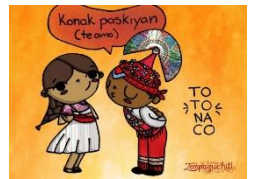

chiapaneca



gastronomía

lacandones

mames

tojolabales

Grupos étnicos

choles



zoques

mochos

tzeltales

tzotziles

