



**Nombre del alumno:** Rafael Salas Palacios

**Nombre del profesor:** Lic. Bayron Iram Vidals Camposeco

**Licenciatura:** Psicología general

**Materia:** Psicopatología 1

**Nombre del trabajo:** Trastornos según el DSM-V (Mapa conceptual).

# TRASTORNOS SEGÚN EL DSM-IV

Son:

## Los trastornos de somatización

Se caracterizan por:

### Dolencias somáticas

Múltiples

Crónicas

Son:

Recurrentes

Las quejas más comunes/síntomas son:

- Dolores de cabeza
- Fatiga
- Palpitaciones
- Periodos de desmayos
- Náuseas
- Vómito
- Dolores abdominales
- Problemas del intestino
- Alergias
- Problemas menstruales
- Problemas sexuales

A menudo

Se denomina a esta condición

Como:

### Síndrome de Briquet

Sus rasgos son:

- La Ansiedad
- La Depresión
- La Manipulación (amenazas/intento de suicidio)

- Patrones de características de la personalidad (Histriónica, actitud egocéntrica, exageradas expresiones de emoción).
- Dificultades en sus relaciones sociales.

## Trastorno de conversión

Los

Síntomas

Son:

Perdida parcial o total

De Algunas

Funciones básicas

Del

Cuerpo

- La parálisis
- Ceguera
- Sordera
- Dificultad para caminar

Un rasgo característico llamado: **La bella indiferencia.**

También

Las tendencias histriónicas y el nerviosismo (Síntomas más dramáticos y limitantes)

# TRASTORNOS SEGÚN EL DSM-IV

Son:

Trastorno de facticio

Se define como:

artificial

antinatural

Los

Síntomas

Físicos

Mentiras o fabricación de síntomas

Psicológicos

(Alteraciones de la personalidad)

Son:

Autos inducidos

Hipocondría

Donde

Las Personas muestran

Una

- Actitud anormal ante la enfermedad.
- Enfermedad "grave" **infundada**
- Pobre comprensión
- Preocupación excesiva (órganos corporales)
- Inquietudes obsesivas (salud).

# TRASTORNOS SEGÚN EL DSM-IV

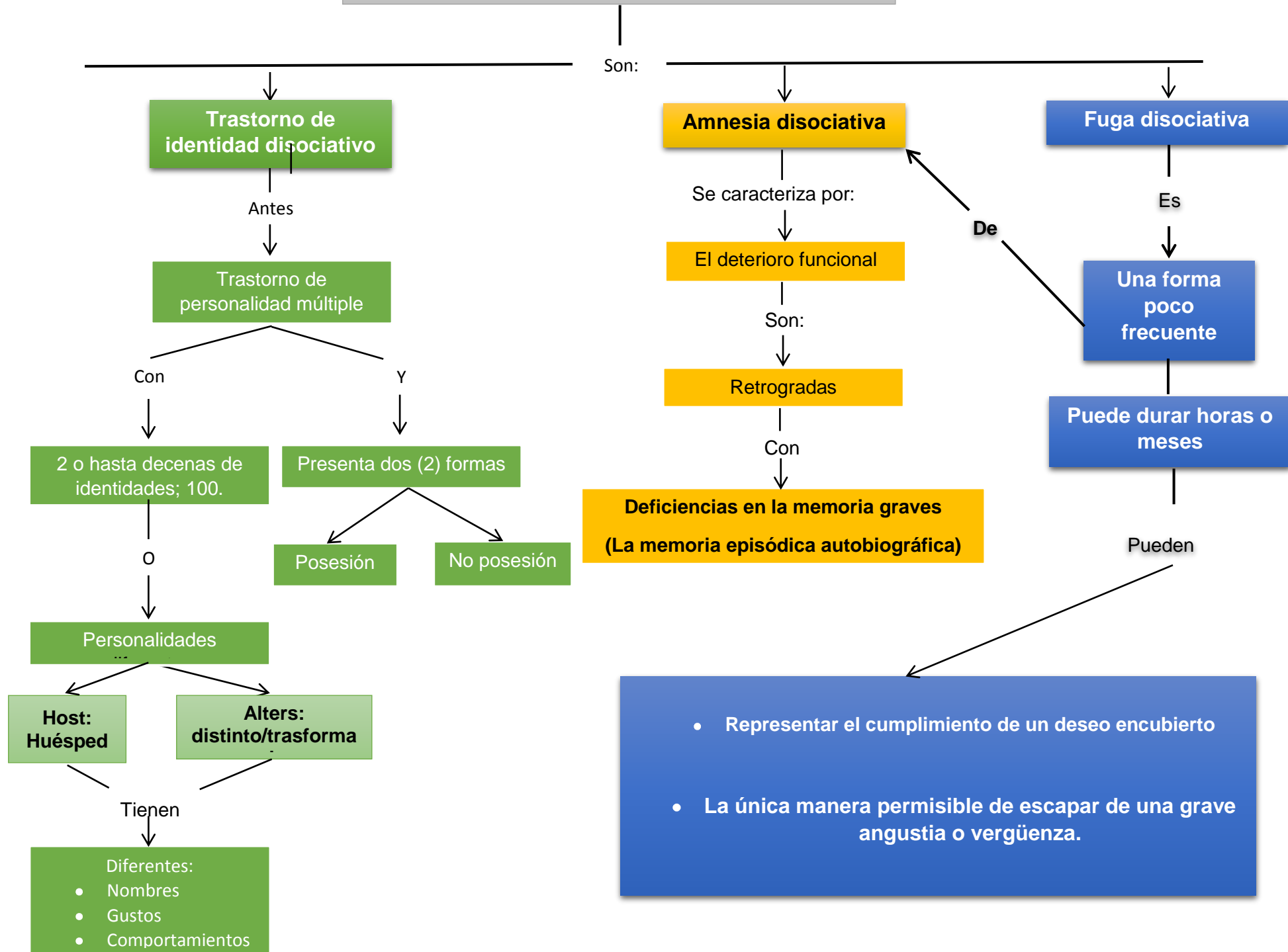

# TRASTORNOS SEGÚN EL DSM-IV

