

**Nombre de alumno: Rosa Elena López Solís**

**Nombre del profesor: José Enemias De León**

**Nombre del trabajo: los partidos de masa, de estado y hegemónicos**

**Materia: problemas socioeconómicos**

**Grado: 3 cuatrimestre**

**Grupo: A**

PASIÓN POR EDUCAR

Frontera Comalapa, Chiapas a 5 de julio de 2020.

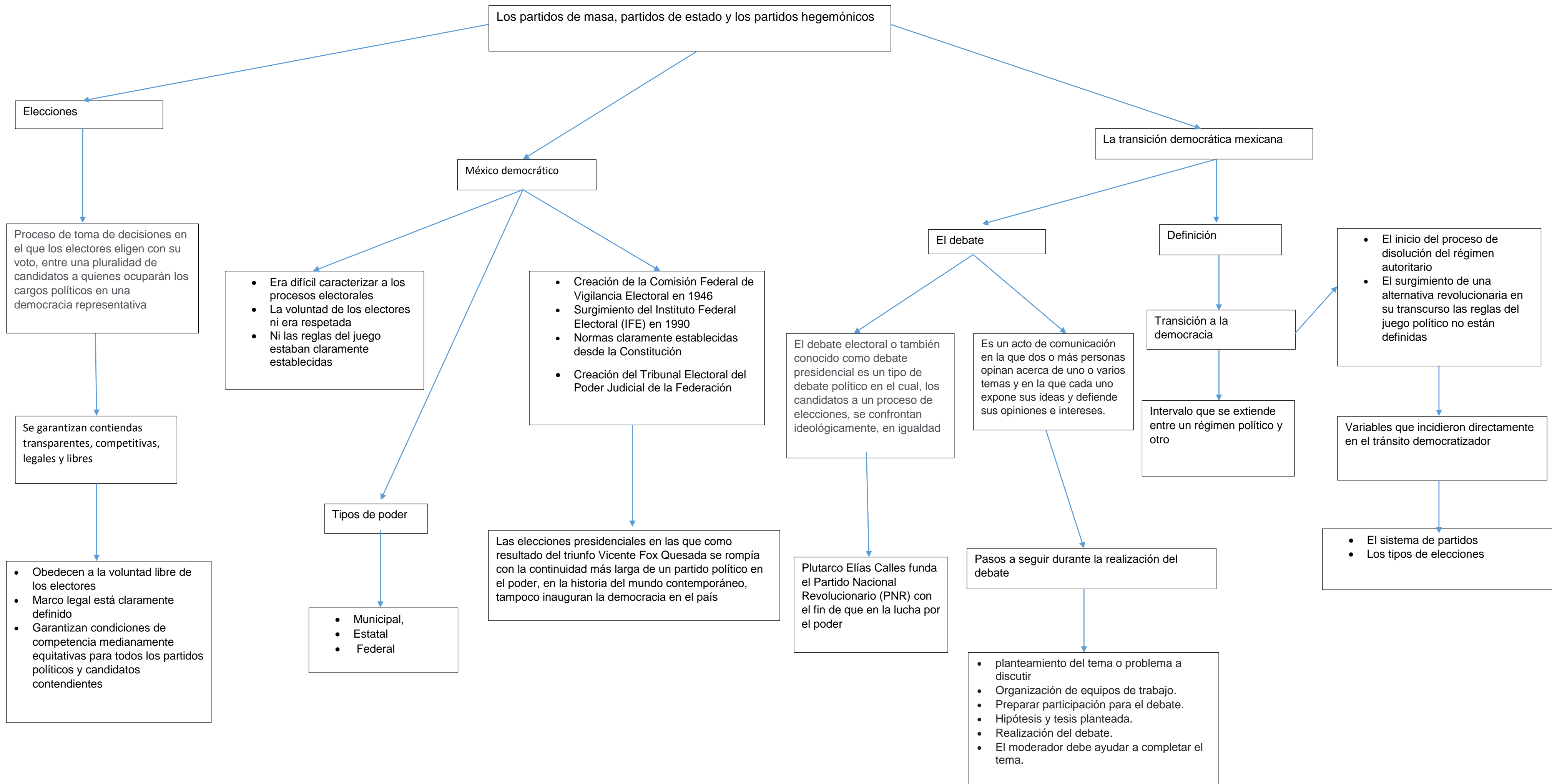

Los partidos de masa, partidos de estado y los partidos hegemónicos

El sistema de partidos

Del partido hegemónico al pluripartidismo

Tipología sobre los partidos políticos

De partido único:  
Sólo existe, y sólo se permite que exista, un partido

- Totalitario
- Autoritario
- Pragmático

De partido hegemónico:  
Permite la existencia de otros partidos únicamente como satélites o subordinados

- Ideológico
- Pragmático

De partido predominante

Un partido gobierna en solitario, sin estar sujeto a la alternancia

Bipartidista

Dos partidos compiten por una mayoría absoluta que cualquiera puede conseguir

De pluralismo limitado

Sí están fragmentados, pero no polarizados. Comprende de tres a cinco partidos

De pluralismo extremo

El sistema está fragmentado y polarizado

De atomización

Ningún partido tiene un efecto considerable en el sistema, no importa si son 10, 15, 20 o más

Partido hegemónico

Características

- No permite una competencia oficial por el poder.
- No permite una competencia de facto
- Se permite que existan otros partidos, pero como partidos de segunda, autorizados
- No permite que compitan en términos antagónicos y en pie de igualdad

México hegemónico

Adolecía de un régimen democrático al no existir condiciones para la competencia

El PRI tiene que ganar de todas formas

México está gobernado por su presidente de manera que recuerda al dictador de tipo romano

- No son exclusivas de los sistemas democráticos
- Los procesos electorales puedan efectuarse en diversos regímenes
- El elector únicamente ejerce su derecho u obligación a votar en forma real

Tipos de elecciones

Con el ámbito que involucran

Existen niveles nacionales y sub nacionales

Con el órgano representativo

Las elecciones pueden ser provinciales o regionales y municipales. Se debe diferenciar entre elecciones presidenciales y parlamentarias, y si son unicamerales o bicamerales

Con el tiempo en que se realizan

Pueden ser elecciones simultáneas y no simultáneas. Hay elecciones plurinominales, de renovación completa o parcial y elecciones intermedias

Con el sistema político

- Competitivas
- Semicompetitivas
- No competitivas