Nombre de alumno: Rosa Elena López Solis
Nombre del profesor: José Enemias De León Morales
Nombre del trabajo: Problemas económicos en la actualidad
Materia: Problemas socioeconómicos
Grado: 3 cuatrimestre
Grupo: A

Frontera Comalapa, Chiapas a 19 de julio de 2020.

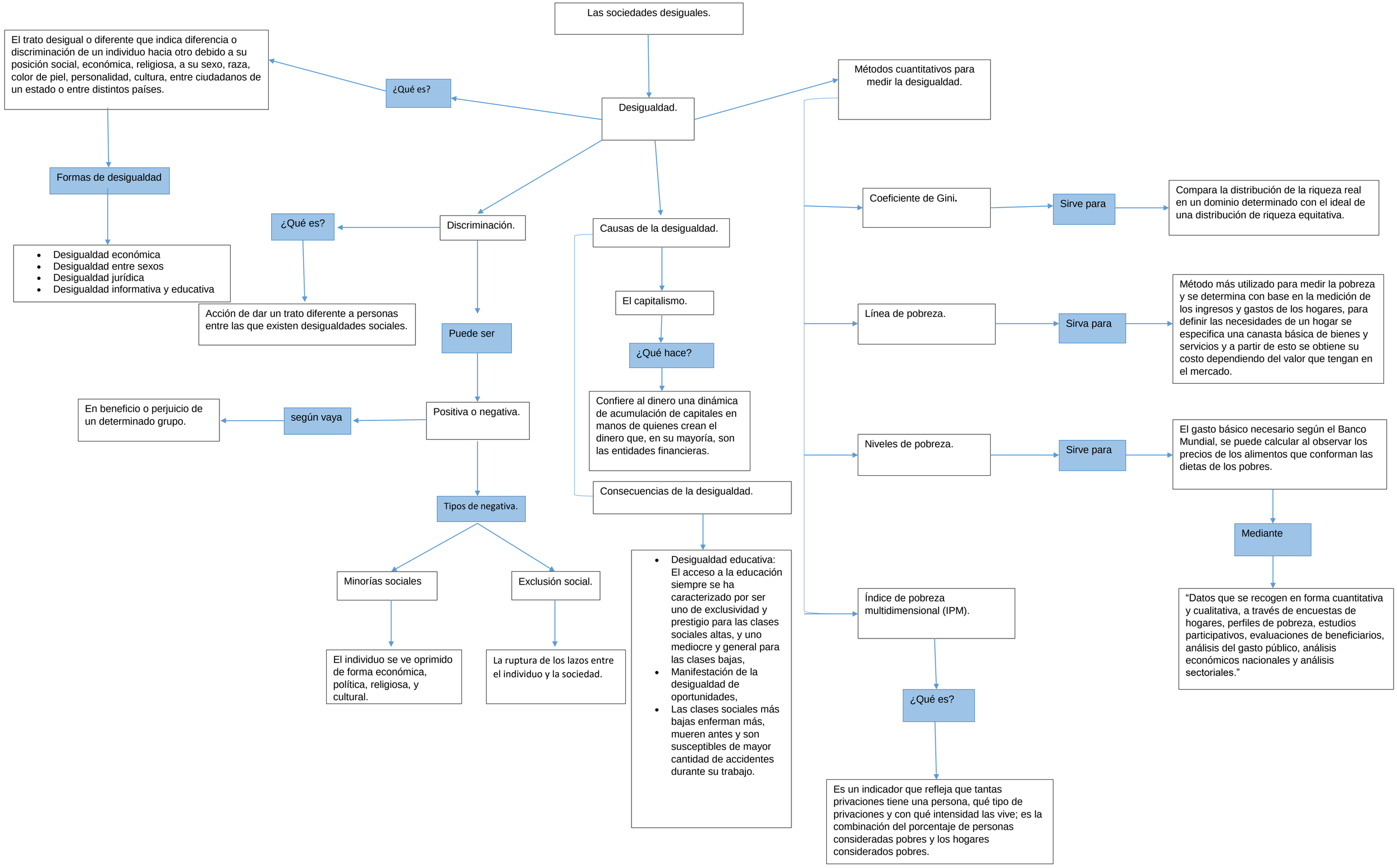
Las sociedades desiguales.
Desigualdad.
¿Qué es?
El trato desigual o diferente que indica diferencia o discriminación de un individuo hacia otro debido a su posición social, económica, religiosa, a su sexo, raza, color de piel, personalidad, cultura, entre ciudadanos de un estado o entre distintos países.
Formas de desigualdad
Desigualdad económica
Desigualdad entre sexos
Desigualdad jurídica
Desigualdad informativa y educativa
Discriminación.
¿Qué es?
Acción de dar un trato diferente a personas entre las que existen desigualdades sociales.
Puede ser
Positiva o negativa.
según vaya
En beneficio o perjuicio de un determinado grupo.
Tipos de negativa.
Minorías sociales
El individuo se ve oprimido de forma económica, política, religiosa, y cultural.
Exclusión social.
La ruptura de los lazos entre el individuo y la sociedad.
Causas de la desigualdad.
El capitalismo.
¿Qué hace?
Confiere al dinero una dinámica de acumulación de capitales en manos de quienes crean el dinero que, en su mayoría, son las entidades financieras.
Consecuencias de la desigualdad.
Desigualdad educativa: El acceso a la educación siempre se ha caracterizado por ser uno de exclusividad y prestigio para las clases sociales altas, y uno mediocre y general para las clases bajas,
Manifestación de la desigualdad de oportunidades,
Las clases sociales más bajas enferman más, mueren antes y son susceptibles de mayor cantidad de accidentes durante su trabajo.
Métodos cuantitativos para medir la desigualdad.
Coeficiente de Gini.
Sirve para
Compara la distribución de la riqueza real en un dominio determinado con el ideal de una distribución de riqueza equitativa.
Línea de pobreza.
Sirva para
Método más utilizado para medir la pobreza y se determina con base en la medición de los ingresos y gastos de los hogares, para definir las necesidades de un hogar se especifica una canasta básica de bienes y servicios y a partir de esto se obtiene su costo dependiendo del valor que tengan en el mercado.
Niveles de pobreza.
Sirve para
El gasto básico necesario según el Banco Mundial, se puede calcular al observar los precios de los alimentos que conforman las dietas de los pobres.
Mediante
"Datos que se recogen en forma cuantitativa y cualitativa, a través de encuestas de hogares, perfiles de pobreza, estudios participativos, evaluaciones de beneficiarios, análisis del gasto público, análisis económicos nacionales y análisis sectoriales."
Índice de pobreza multidimensional (IPM).
¿Qué es?
Es un indicador que refleja que tantas privaciones tiene una persona, qué tipo de privaciones y con qué intensidad las vive; es la combinación del porcentaje de personas consideradas pobres y los hogares considerados pobres.

La lucha de clases

¿Qué es?

Fenómeno que se refiere al eterno conflicto entre las dos clases sociales existentes, entre los que producen y los que no producen.

¿Qué son clases antagónicas?

Se refiere a los explotadores y explotados.

¿Qué hacen?

Esta lucha por la liberación, por un lado y el proceso de sometimiento a la ignorancia, la esclavitud y la explotación por el otro, es la esencia de un fenómeno denominado lucha de clases.

¿Qué son las fuerzas productivas?

Se refiere a los trabajadores, a los que producen, a los que ponen en marcha los medios de producción.

Tipos de clase social

Proletariado:

Se caracterizan por ser:

Los obreros, aquellos trabajadores manuales que reciben una remuneración por su trabajo.

¿Qué producen el proletariado?

Son los que producen todos los bienes materiales que necesita la sociedad.

Burgueses:

¿Qué produce la burguesía?

Produce ilusiones, sueños, lo abstracto, lo fatuo, lo irreal, lo que no existe, promesas que nunca se cumplen, es decir, produce lo ilusorio, lo ficticio, eso quiere decir que no producen nada, pero con eso le roban la producción y los bienes materiales a los trabajadores.

¿Por qué burgueses?

El termino su utiliza de forma general para identificar a la clase social media que surgía en las ciudades bajomedievales de la Europa occidental.

Se caracterizas por:

No son ni señores feudales ni siervos. Tampoco pertenecían a los estamentos privilegiados como la nobleza, el clero o el campesinado.

El estado.

¿Qué es?

El Estado no es más que el Instrumento perfecto para la opresión de una clase social sobre la otra.

Los 3 poderes son:

- Ejecutivo.
- Legislativo.
- Judicial.

¿Qué son estos poderes?

Es un abanico de poderes ocultos con que los explotadores se adueñan de la producción y de las riquezas de la sociedad.

Con bases capitalistas

En el capitalismo dominan los se han enriquecido con la tierra que es propiedad de todos y con la acumulación originaria, se adueñaron además de todos los medios de producción, de la materia prima, del trabajo y del trabajador o esclavo de nuevo tipo a través de la esclavitud asalariada.

¿Cuáles son los verdaderos poderes del Estado opresor en la lucha de clases?

Son siete y son los poderes esenciales que los explotadores necesitan para robarle la producción a la clase trabajadora.

1.Poder político. (Ejecutivo-gobierno).

2. Poder económico. (Capitalistas-explotadores-especuladores-Banqueros).

3. Poder social. (Pueblo organizado) (los explotadores luchan para que el pueblo no se organice).

4. Poder de medios de comunicación. (Funcionan a favor de la burguesía).

5. Poder judicial. (tribunales, jueces etc. La justicia responde a la clase alta).

6. Poder militar. (Cuerpos represivos. Defienden los intereses de los explotadores).

7. Poder religioso (ideológico) (Alto clero. Salvaguarda los sagrados intereses de los explotadores. Controlando la mente o las ideas, se controla la producción).

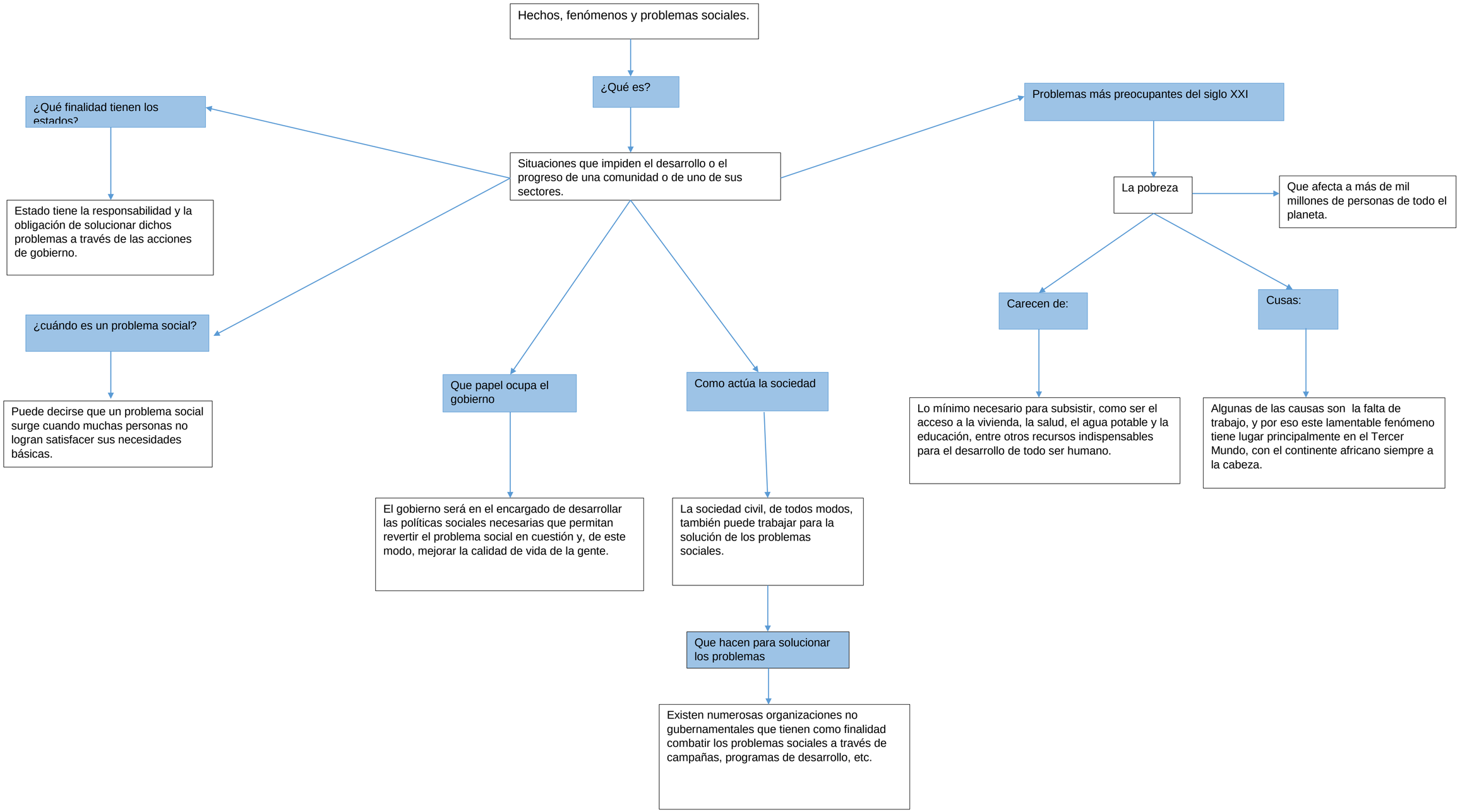
Hechos, fenómenos y problemas sociales.
¿Qué es?
Situaciones que impiden el desarrollo o el progreso de una comunidad o de uno de sus sectores.
¿Qué finalidad tienen los estados?
Estado tiene la responsabilidad y la obligación de solucionar dichos problemas a través de las acciones de gobierno.
¿cuándo es un problema social?
Puede decirse que un problema social surge cuando muchas personas no logran satisfacer sus necesidades básicas.
Que papel ocupa el gobierno
El gobierno será en el encargado de desarrollar las políticas sociales necesarias que permitan revertir el problema social en cuestión y, de este modo, mejorar la calidad de vida de la gente.
Como actúa la sociedad
La sociedad civil, de todos modos, también puede trabajar para la solución de los problemas sociales.
Que hacen para solucionar los problemas
Existen numerosas organizaciones no gubernamentales que tienen como finalidad combatir los problemas sociales a través de campañas, programas de desarrollo, etc.
Problemas más preocupantes del siglo XXI
La pobreza
Que afecta a más de mil millones de personas de todo el planeta.
Carecen de:
Lo mínimo necesario para subsistir, como ser el acceso a la vivienda, la salud, el agua potable y la educación, entre otros recursos indispensables para el desarrollo de todo ser humano.
Cusas:
Algunas de las causas son la falta de trabajo, y por eso este lamentable fenómeno tiene lugar principalmente en el Tercer Mundo, con el continente africano siempre a la cabeza.