Nombre de alumno: Caren Yesenia Lopez Perez

Nombre del profesor: Bayron Iram vidals camposeco

Nombre del trabajo: Mapa

Materia: Teorías de la personalidad

Grado: tercero

Grupo: A

Frontera Comalapa, Chiapas a 07 de Junio de 2020.

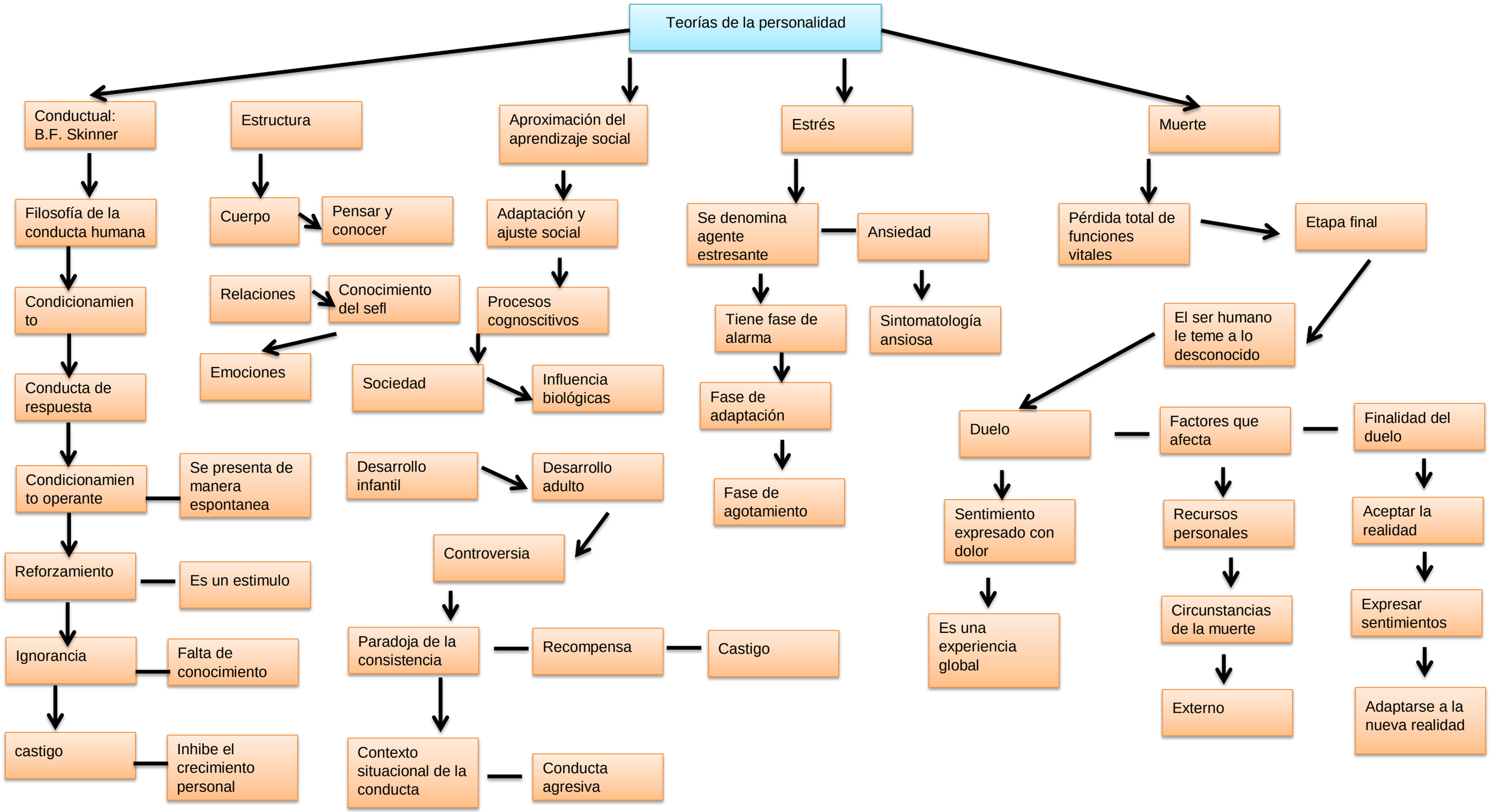
Teorías de la personalidad
Conductual: B.F. Skinner
Filosofía de la conducta humana
Condicionamiento
Conducta de respuesta
Condicionamiento operante
Se presenta de manera espontanea
Reforzamiento
Es un estimulo
Ignorancia
Falta de conocimiento
castigo
Inhibe el crecimiento personal
Estructura
Cuerpo
Pensar y conocer
Relaciones
Conocimiento del sefl
Emociones
Aproximación del aprendizaje social
Adaptación y ajuste social
Procesos cognoscitivos
Sociedad
Influencia biológicas
Desarrollo infantil
Desarrollo adulto
Controversia
Paradoja de la consistencia
Recompensa
Castigo
Contexto situacional de la conducta
Conducta agresiva
Estrés
Se denomina agente estresante
Ansiedad
Tiene fase de alarma
Sintomatología ansiosa
Fase de adaptación
Fase de agotamiento
Muerte
Pérdida total de funciones vitales
Etapa final
El ser humano le teme a lo desconocido
Duelo
Factores que afecta
Finalidad del duelo
Sentimiento expresado con dolor
Es una experiencia global
Recursos personales
Circunstancias de la muerte
Externo
Aceptar la realidad
Expresar sentimientos
Adaptarse a la nueva realidad