

Nombre de alumno: Rosa Elena López Solís

Nombre del profesor: Bayron Iram Vidals

Nombre del trabajo: el estudio de la personalidad

Materia: teoría de la personalidad

Grado: 3 cuatrimestre

Grupo: A

PASIÓN POR EDUCAR

Frontera Comalapa, Chiapas a 24 de mayo de 2019.

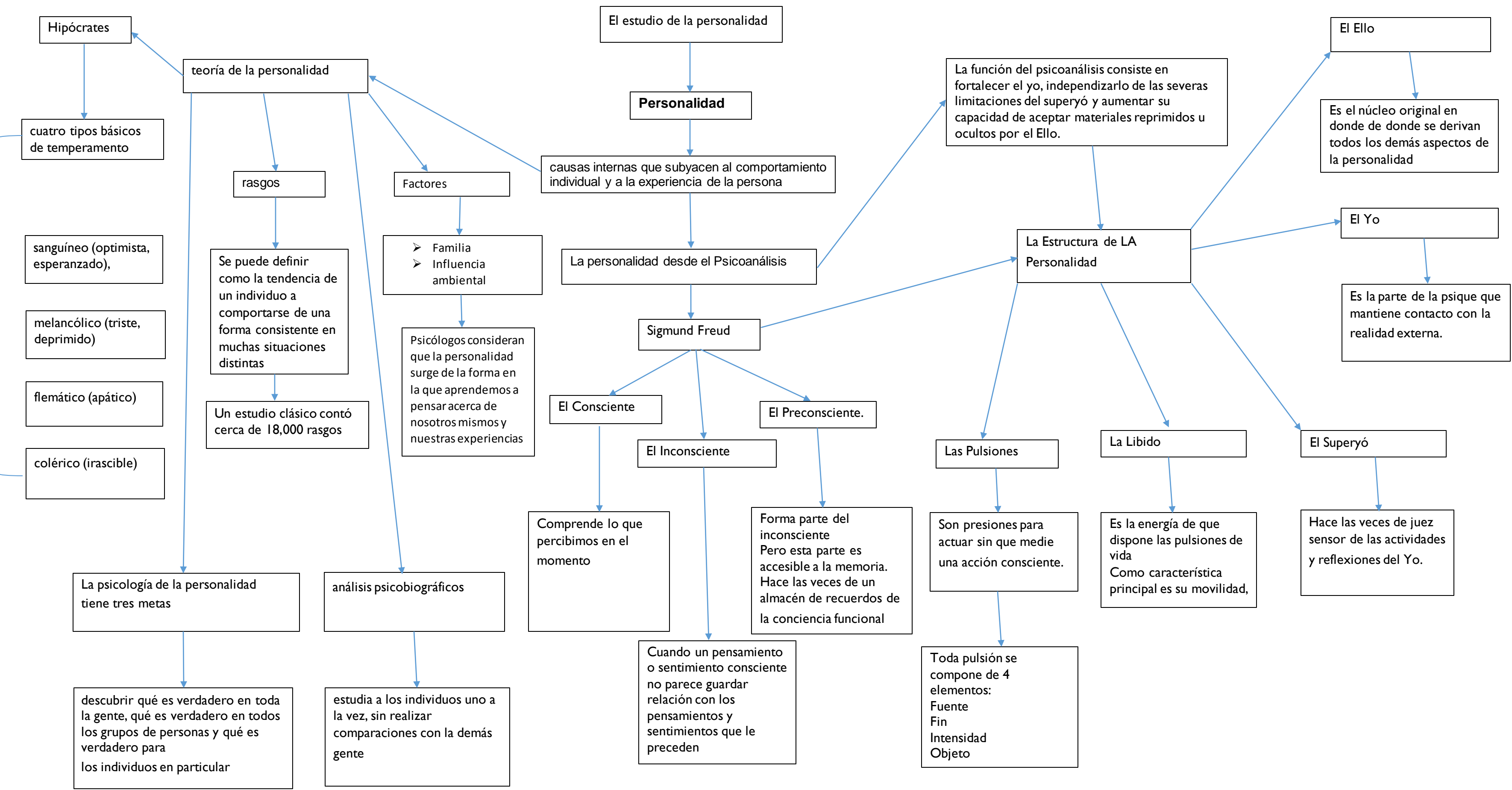

ETAPAS DEL DESARROLLO PSICOSEXUAL.

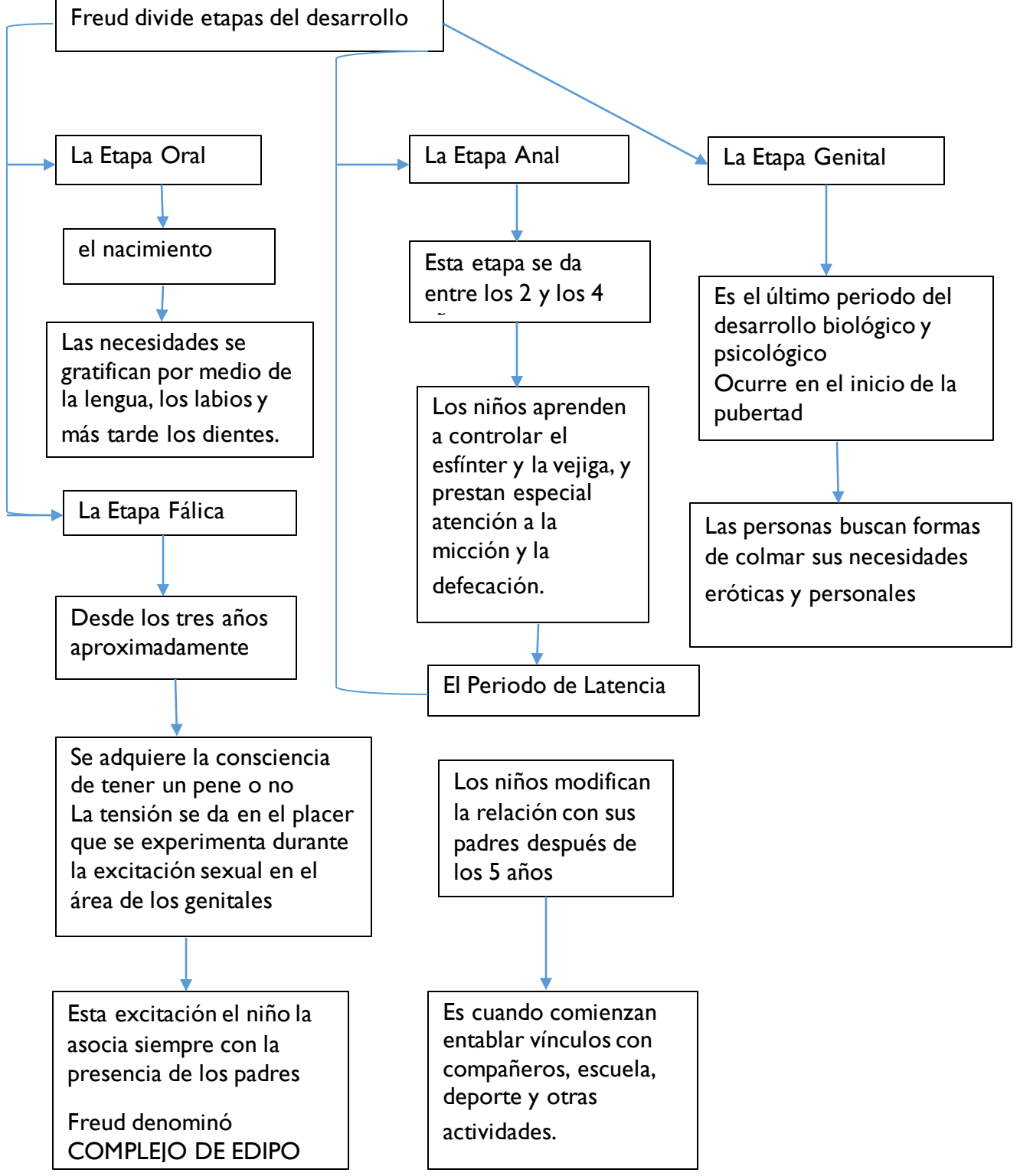

DINÁMICA PSICOANALISIS.

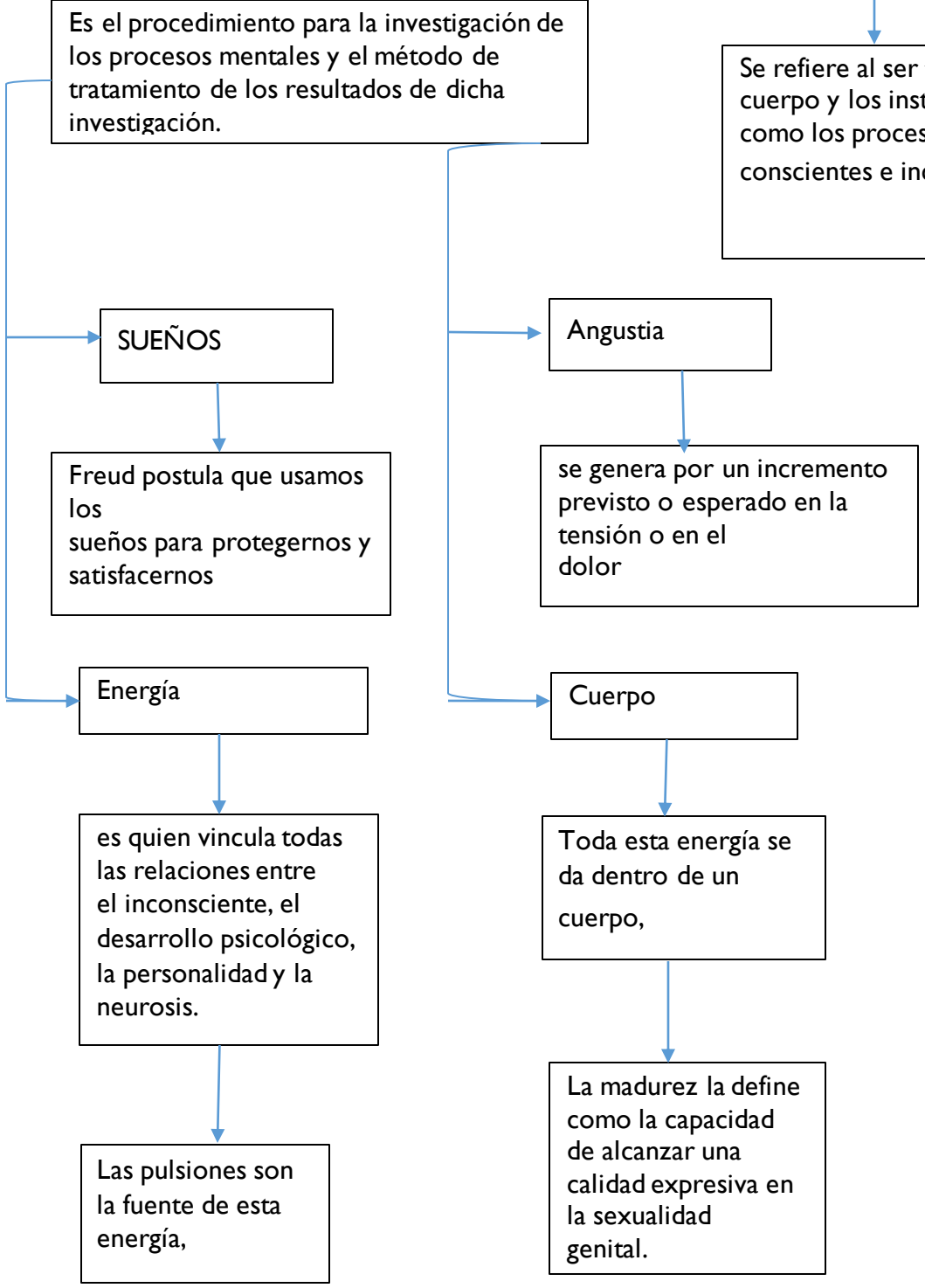

RELACIONES SOCIALES.

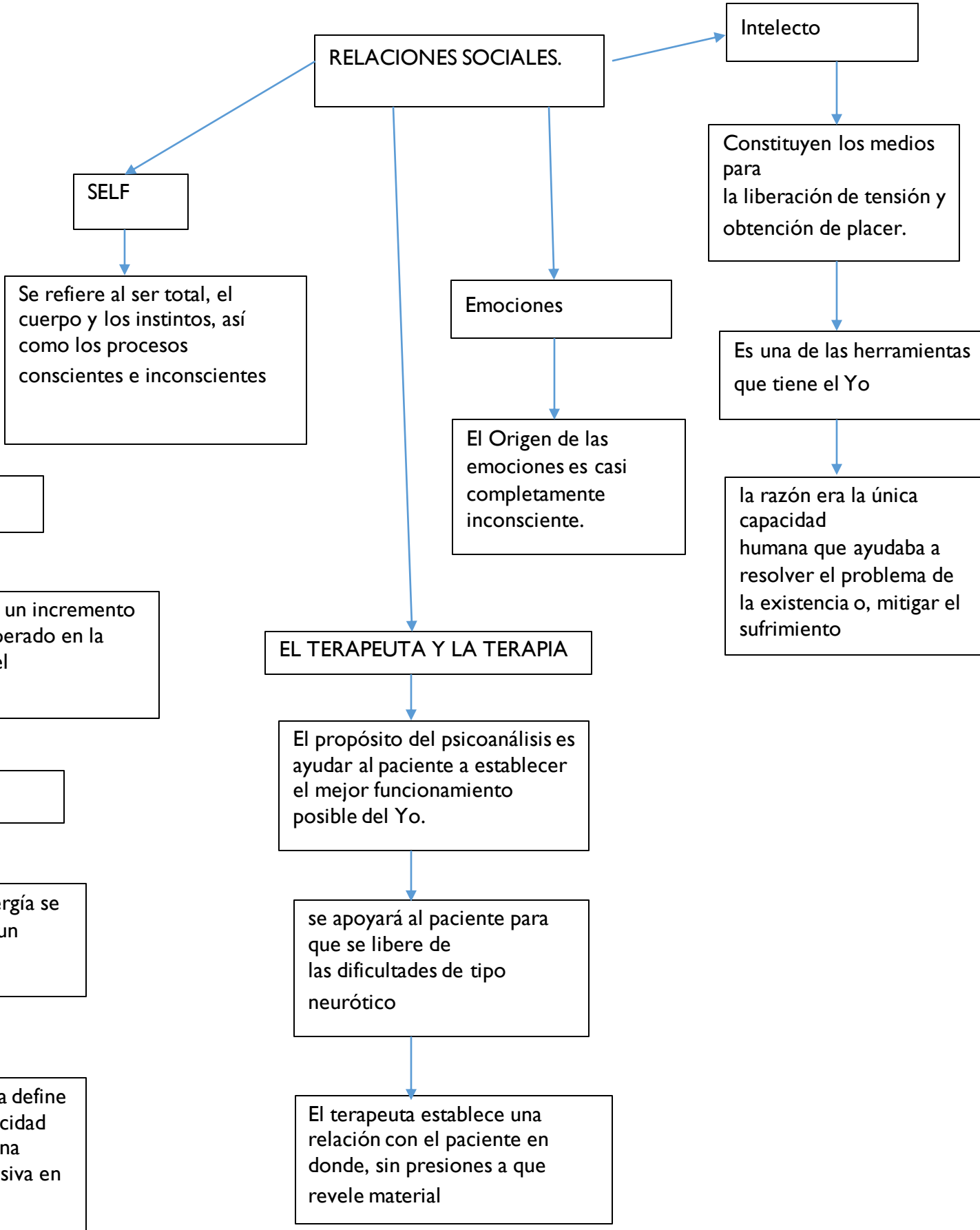

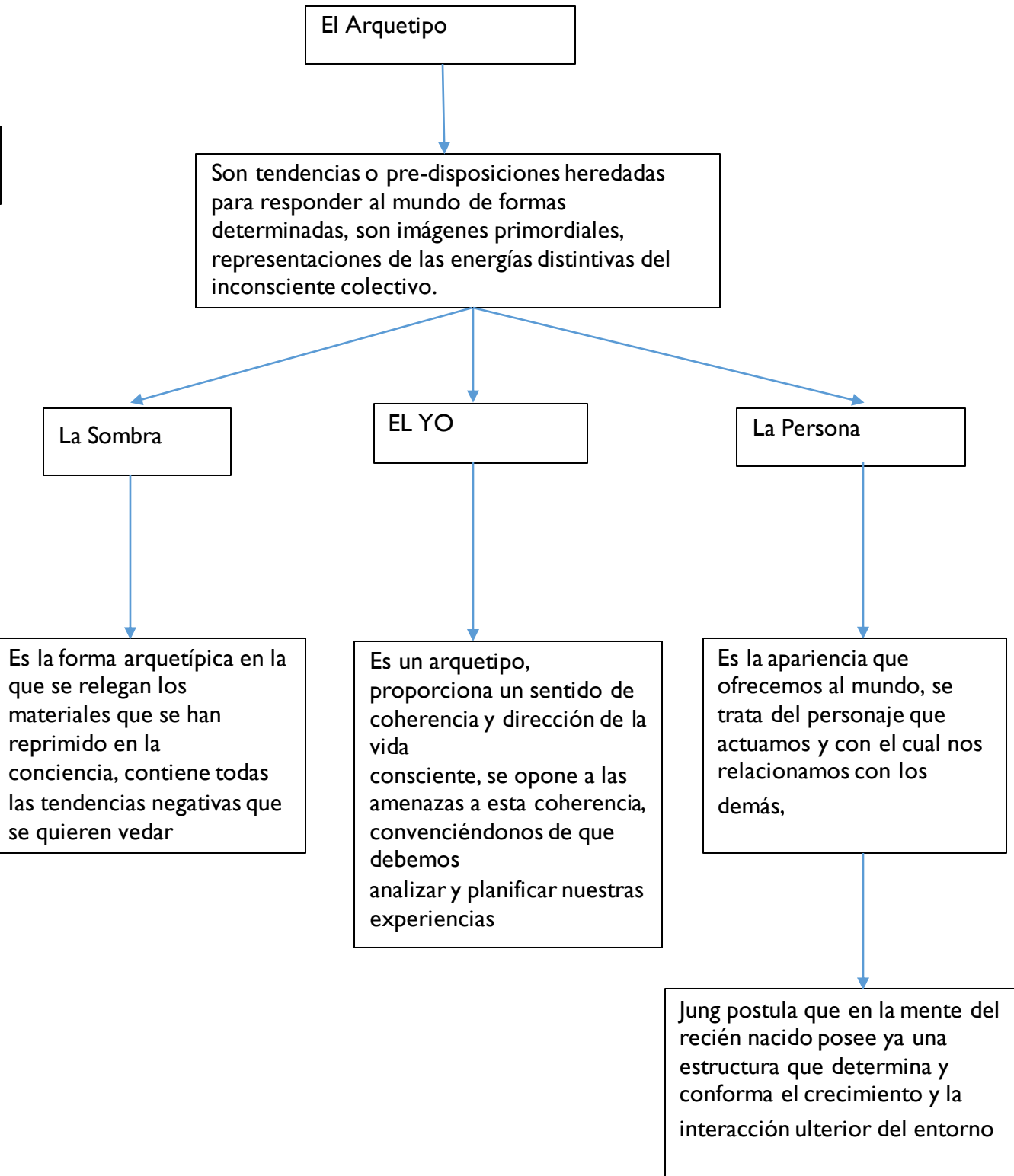
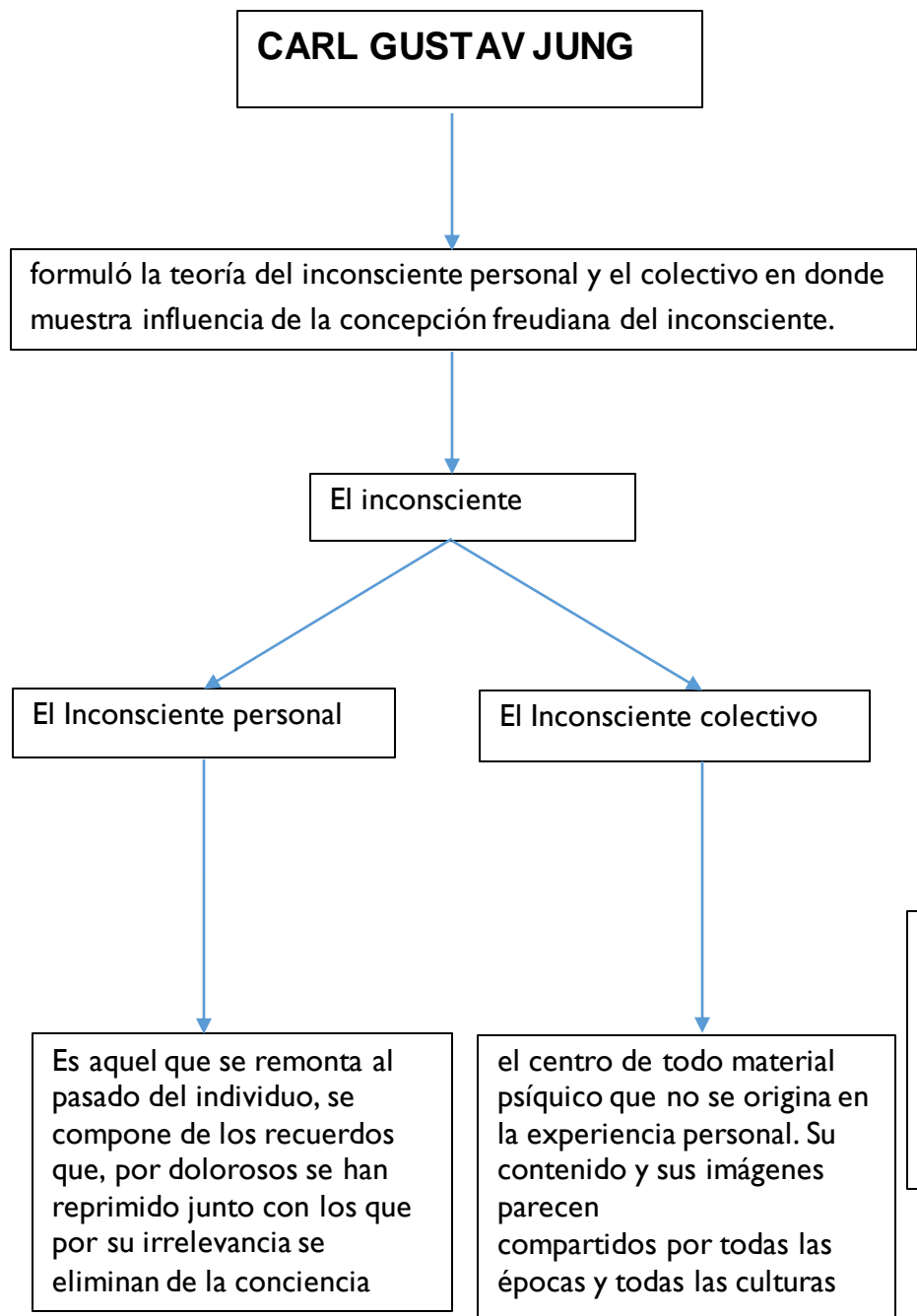
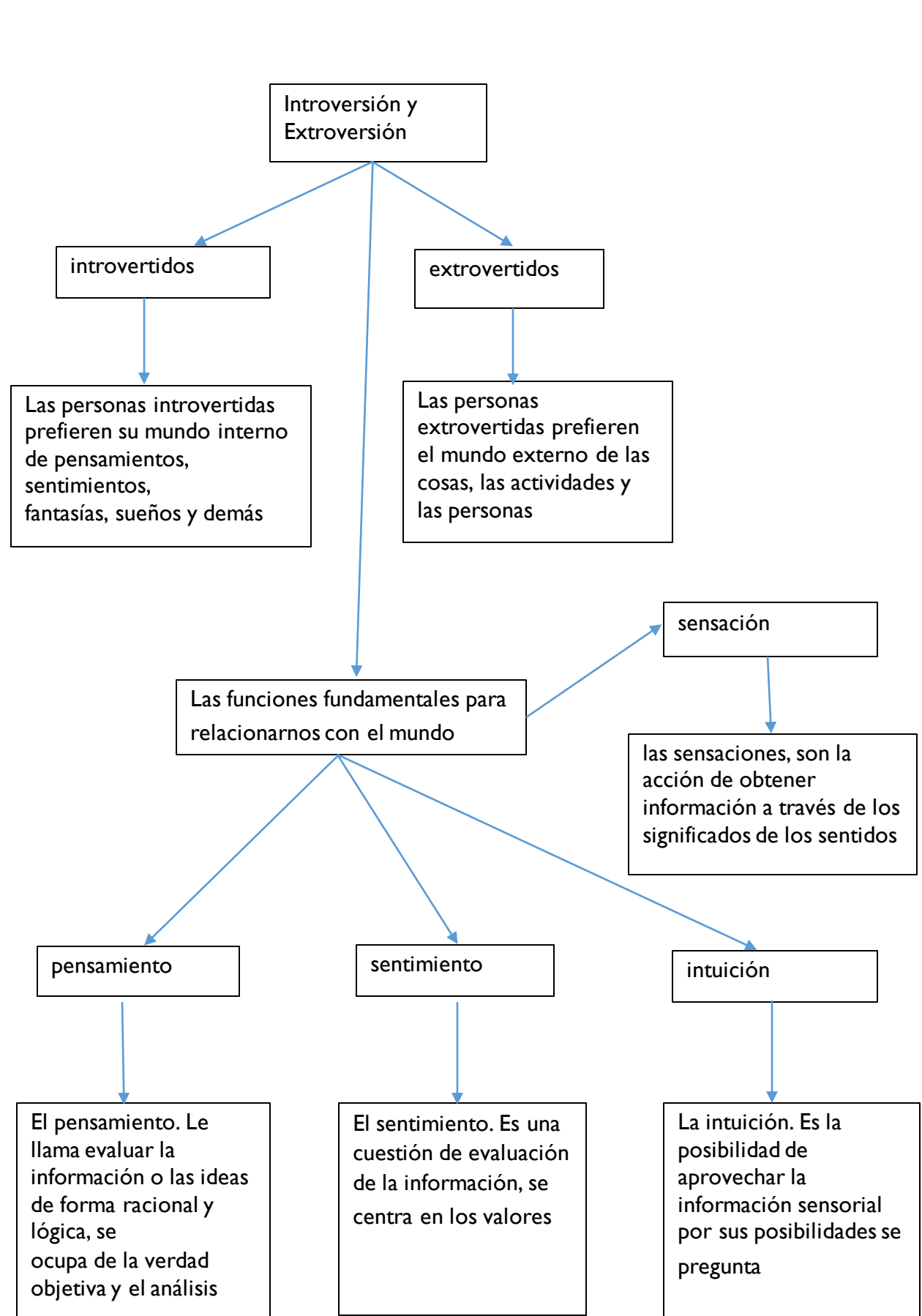

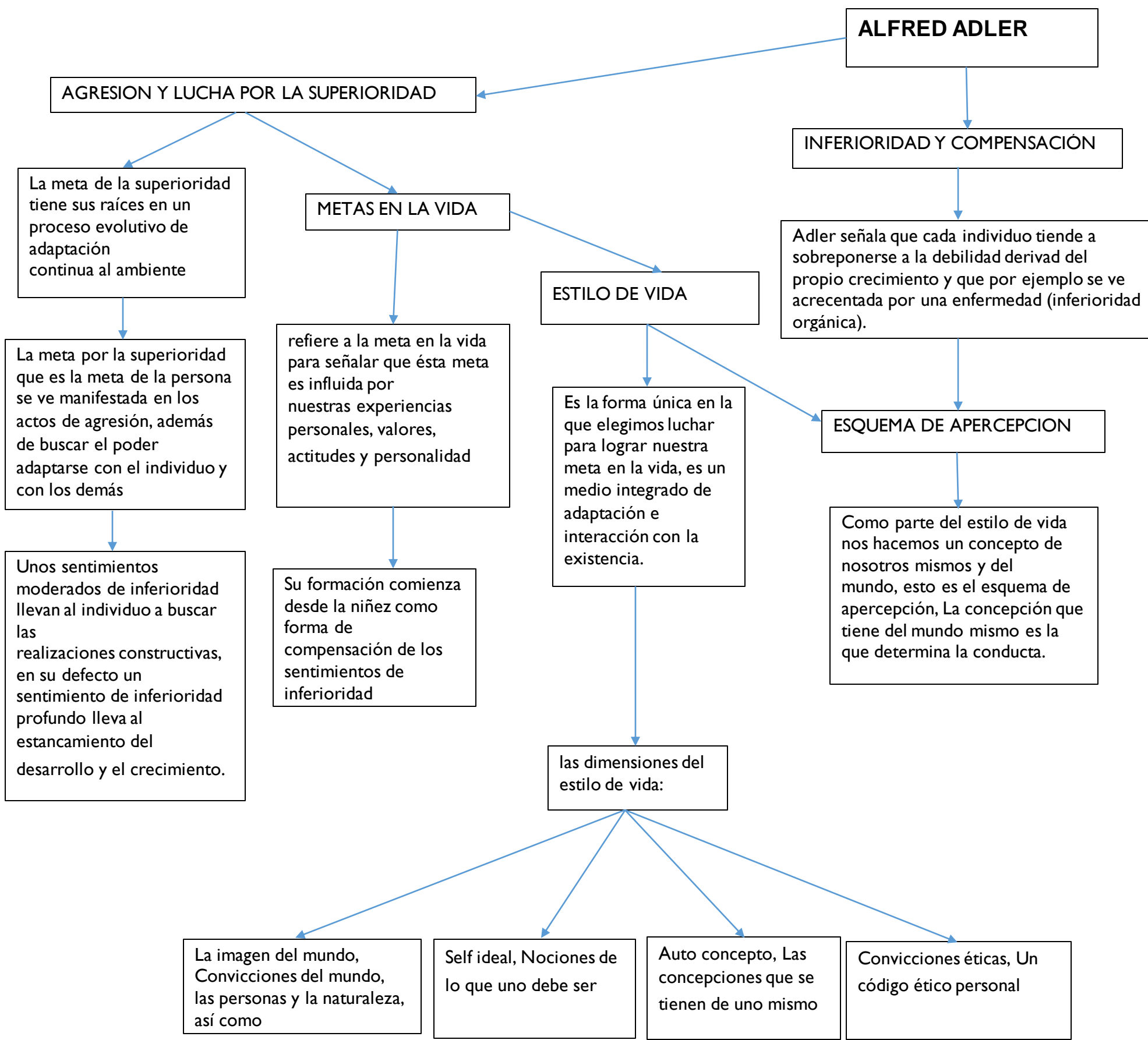

INFERIORIDAD Y COMPENSACIÓN

Adler señala que cada individuo tiende a sobreponerse a la debilidad derivada del propio crecimiento y que por ejemplo se ve acrecentada por una enfermedad (inferioridad orgánica).

ESQUEMA DE APERCEPCION

Como parte del estilo de vida nos hacemos un concepto de nosotros mismos y del mundo, esto es el esquema de apercepción, La concepción que tiene del mundo mismo es la que determina la conducta.

EL PODER CREATIVO DE LA PERSONA

Las personas respondemos de manera activa y creativa a las diferentes influencias que nos afectan en la vida

personas poseemos un centro libre que nos hace libres y responsables de nuestras acciones y de nuestra vida

INTERES SOCIAL

El interés social no solo es una preocupación por una sociedad, sino por una sociedad ideal, que comprende sentimientos de bondad hacia toda la humanidad y en relación con la totalidad de la vida

El trabajo comprende todas aquellas actividades útiles para la comunidad, pues provee un sentimiento de satisfacción y autoestima. La amistad, es la expresión de sentido de pertenencia a la raza humana y nos proveen de vínculos esenciales para nuestras comunidades. El amor, proviene de la intimidad, Adler reconoce que el vínculo matrimonial sólido es el reto más grande a nuestra capacidad de cooperar con otro ser humano, un matrimonio exitoso crea el mejor ambiente para promover la cooperación y el interés social en los niños

COOPERACION

Adler creía que solo si cooperamos y

CRECIMIENTO PSICOLOGICO

Es ante todo pasar de la meta de superioridad centrada individualmente a una actitud de dominio constructivo del ambiente y el desarrollo social

Expuso que existen 3 tareas vitales para que se de este desarrollo

Trabajo, Amistad, Amor

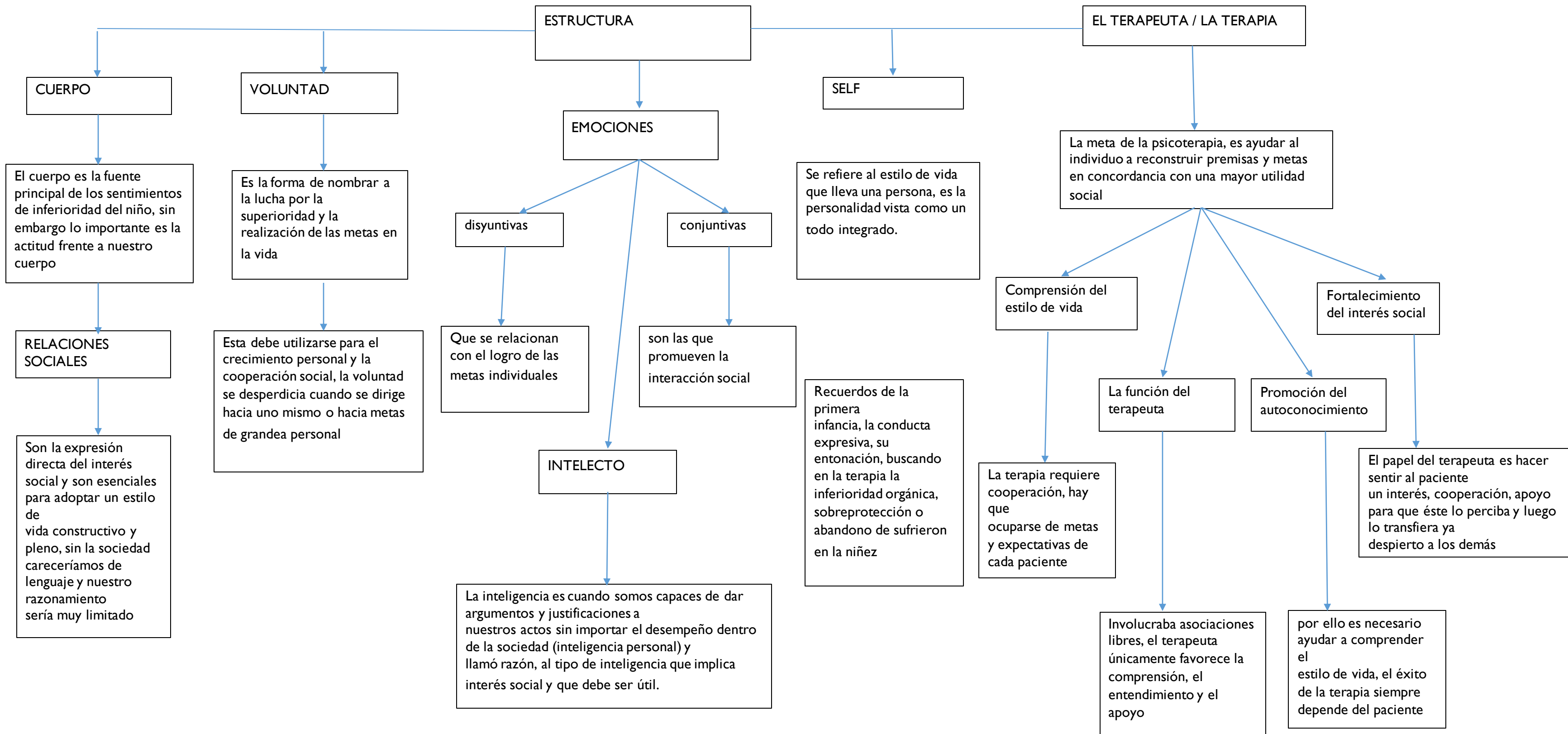

ESTRUCTURA

EL TERAPEUTA / LA TERAPIA

CUERPO

VOLUNTAD

EMOCIONES

SELF

La meta de la psicoterapia, es ayudar al individuo a reconstruir premisas y metas en concordancia con una mayor utilidad social

disyuntivas

conjuntivas

Comprensión del estilo de vida

Fortalecimiento del interés social

RELACIONES SOCIALES

Esta debe utilizarse para el crecimiento personal y la cooperación social, la voluntad se desperdicia cuando se dirige hacia uno mismo o hacia metas de grande personal

Que se relacionan con el logro de las metas individuales

son las que promueven la interacción social

Recuerdos de la primera infancia, la conducta expresiva, su entonación, buscando en la terapia la inferioridad orgánica, sobreprotección o abandono de sufrieron en la niñez

La terapia requiere cooperación, hay que ocuparse de metas y expectativas de cada paciente

La función del terapeuta

Promoción del autoconocimiento

El papel del terapeuta es hacer sentir al paciente un interés, cooperación, apoyo para que éste lo perciba y luego lo transfiera ya despierto a los demás

Son la expresión directa del interés social y son esenciales para adoptar un estilo de vida constructivo y pleno, sin la sociedad careceríamos de lenguaje y nuestro razonamiento sería muy limitado

INTELECTO

La inteligencia es cuando somos capaces de dar argumentos y justificaciones a nuestros actos sin importar el desempeño dentro de la sociedad (inteligencia personal) y llamó razón, al tipo de inteligencia que implica interés social y que debe ser útil.

Involucra asociaciones libres, el terapeuta únicamente favorece la comprensión, el entendimiento y el apoyo

por ello es necesario ayudar a comprender el estilo de vida, el éxito de la terapia siempre depende del paciente

