Nombre de alumno: MELIZA ROBLERO VELAZQUEZ

Nombre del profesor: LIC. BAYRON IRAM VIDALS CAMPOSECO

Nombre del trabajo: MAPA CONCEPTUAL

Materia: TEORIAS DE LA PERSONALIDAD

Grado: TERCERO

Grupo: A

Frontera Comalapa, Chiapas a 24 de mayo de 2020

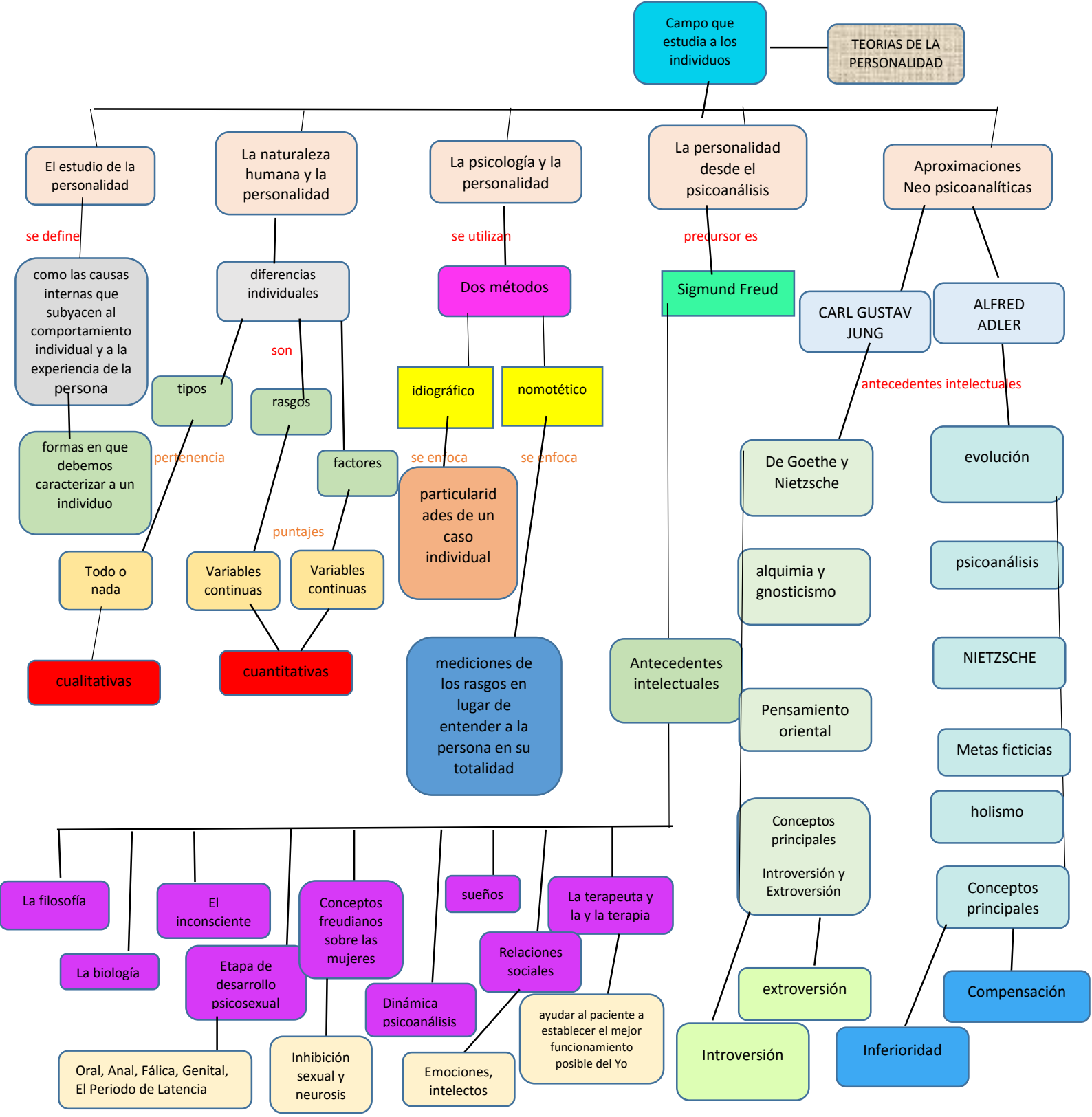
Campo que estudia a los individuos
TEORIAS DE LA PERSONALIDAD
El estudio de la personalidad
La naturaleza humana y la personalidad
La psicología y la personalidad
La personalidad desde el psicoanálisis
Aproximaciones Neo psicoanalíticas
se define
como las causas internas que subyacen al comportamiento individual y a la experiencia de la persona
formas en que debemos caracterizar a un individuo
diferencias individuales
son
tipos
rasgos
factores
pertenencia
puntajes
Todo o nada
Variables continuas
Variables continuas
cualitativas
cuantitativas
se utilizan
Dos métodos
idiográfico
nomotético
se enfoca
se enfoca
particularidades de un caso individual
mediciones de los rasgos en lugar de entender a la persona en su totalidad
precursor es
Sigmund Freud
Antecedentes intelectuales
CARL GUSTAV JUNG
ALFRED ADLER
antecedentes intelectuales
De Goethe y Nietzsche
alquimia y gnosticismo
Pensamiento oriental
Conceptos principales
Introversión y Extroversión
extroversión
Introversión
evolución
psicoanálisis
NIETZSCHE
Metas ficticias
holismo
Conceptos principales
Compensación
Inferioridad
La filosofía
La biología
El inconsciente
Etapa de desarrollo psicosexual
Oral, Anal, Fálica, Genital, El Periodo de Latencia
Conceptos freudianos sobre las mujeres
Inhibición sexual y neurosis
Dinámica psicoanálisis
sueños
Relaciones sociales
Emociones, intelectos
La terapeuta y la y la terapia
ayudar al paciente a establecer el mejor funcionamiento posible del Yo