Nombre de alumno: Caren Yesenia Lopez Perez

Nombre del profesor: Yeni Paulina Santiago Morales

Nombre del trabajo: Mapa.

Materia: Investigación en Psicologia.

Grado: tercero.

Grupo: A

Frontera Comalapa, Chiapas a 17 de Mayo de 2020.

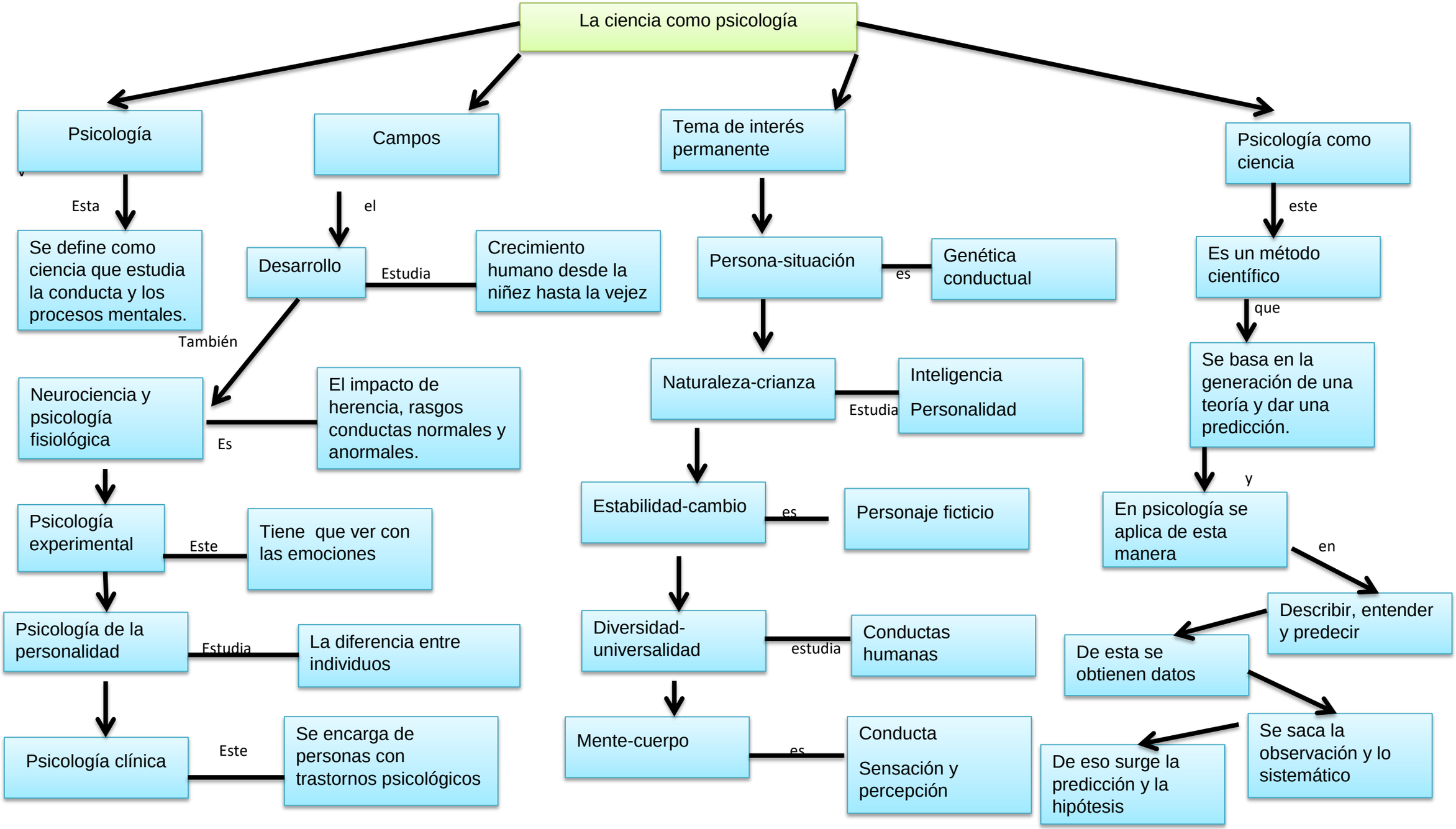
La ciencia como psicología
Psicología
Esta
Se define como ciencia que estudia la conducta y los procesos mentales.
Campos
el
Desarrollo
Estudia
Crecimiento humano desde la niñez hasta la vejez
También
Neurociencia y psicología fisiológica
Es
El impacto de herencia, rasgos conductas normales y anormales.
Psicología experimental
Este
Tiene que ver con las emociones
Psicología de la personalidad
Estudia
La diferencia entre individuos
Psicología clínica
Este
Se encarga de personas con trastornos psicológicos
Tema de interés permanente
Persona-situación
es
Genética conductual
Naturaleza-crianza
Estudia
Inteligencia
Personalidad
Estabilidad-cambio
es
Personaje ficticio
Diversidad-universalidad
estudia
Conductas humanas
Mente-cuerpo
es
Conducta
Sensación y percepción
Psicología como ciencia
este
Es un método científico
que
Se basa en la generación de una teoría y dar una predicción.
y
En psicología se aplica de esta manera
en
Describir, entender y predecir
De esta se obtienen datos
Se saca la observación y lo sistemático
De eso surge la predicción y la hipótesis