Nombre de alumno: Rosa Elena López Solís

Nombre del profesor: Santiago Morales Yeni Paulina

Nombre del trabajo: la ciencia de la psicología

Materia: investigación en psicología

Grado: 3 semestre

Grupo: A

Frontera Comalapa, Chiapas, a 17 de mayo del 2020

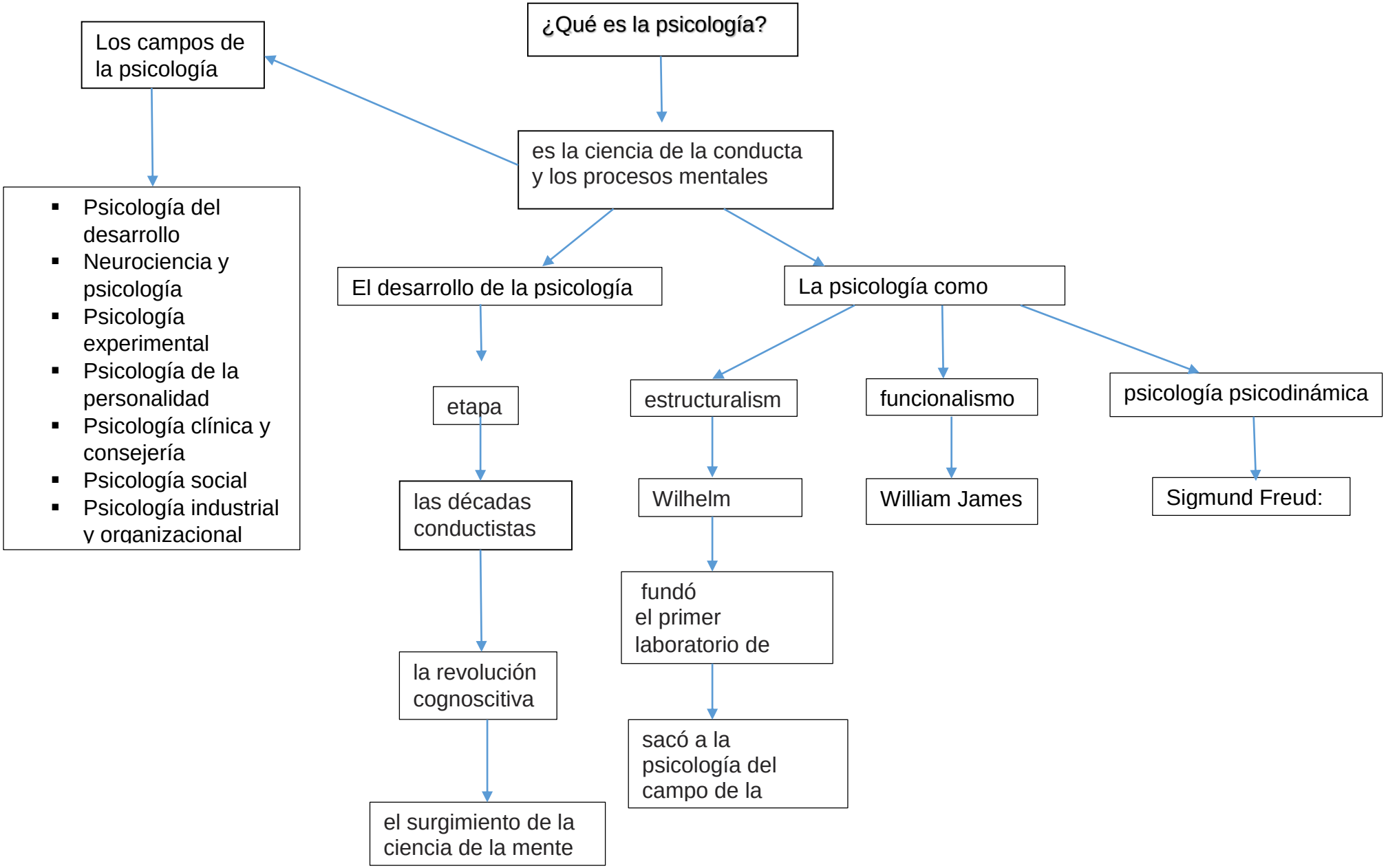
¿Qué es la psicología?
es la ciencia de la conducta y los procesos mentales
Los campos de la psicología
Psicología del desarrollo
Neurociencia y psicología
Psicología experimental
Psicología de la personalidad
Psicología clínica y consejería
Psicología social
Psicología industrial y organizacional
El desarrollo de la psicología
etapa
las décadas conductistas
la revolución cognoscitiva
el surgimiento de la ciencia de la mente
La psicología como
estructuralism
Wilhelm
fundó el primer laboratorio de
sacó a la psicología del campo de la
funcionalismo
William James
psicología psicodinámica
Sigmund Freud:

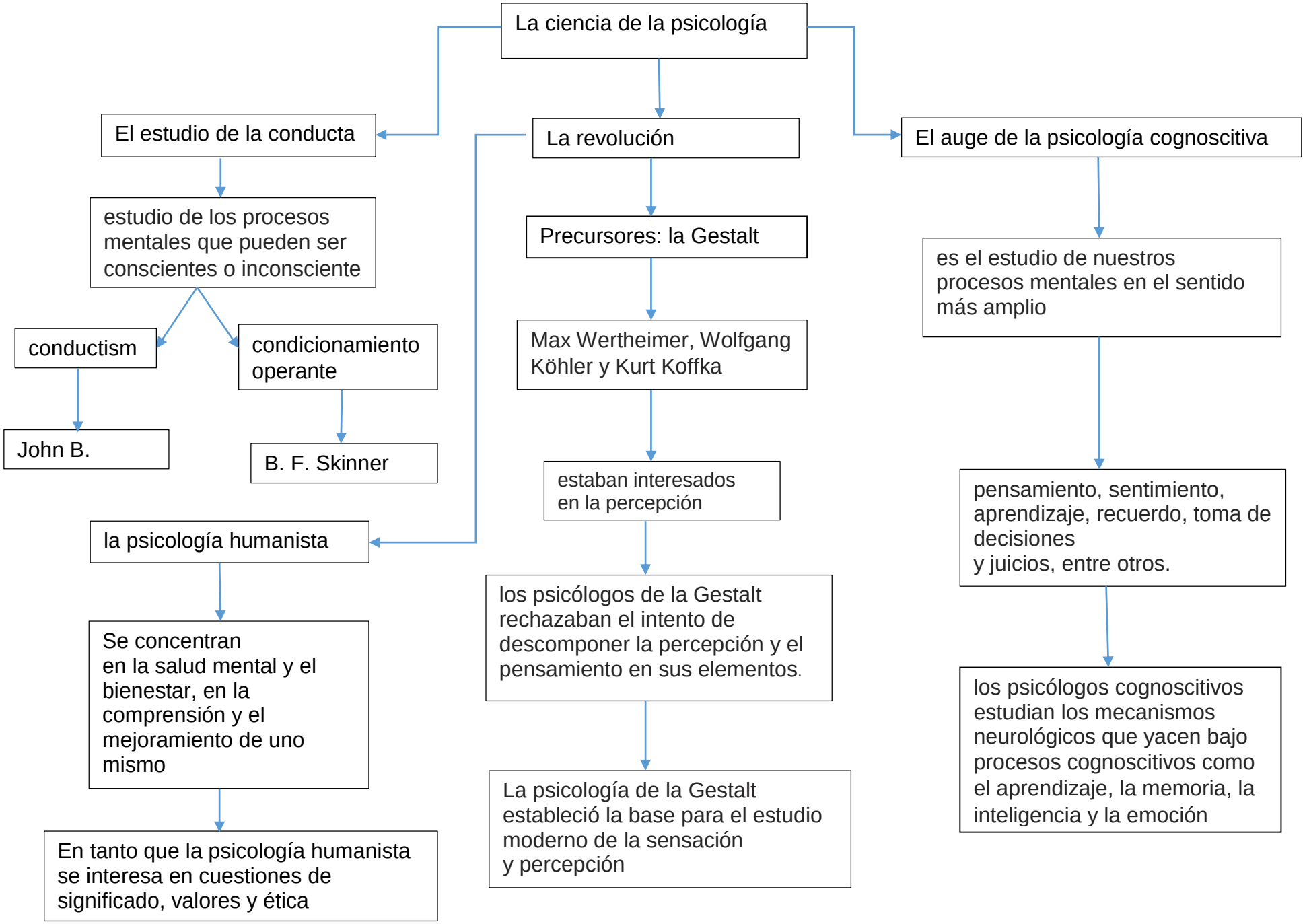
La ciencia de la psicología
El estudio de la conducta
La revolución
El auge de la psicología cognoscitiva
estudio de los procesos mentales que pueden ser conscientes o inconsciente
Precursores: la Gestalt
es el estudio de nuestros procesos mentales en el sentido más amplio
conductism
condicionamiento operante
Max Wertheimer, Wolfgang Köhler y Kurt Koffka
John B.
B. F. Skinner
estaban interesados en la percepción
pensamiento, sentimiento, aprendizaje, recuerdo, toma de decisiones y juicios, entre otros.
la psicología humanista
los psicólogos de la Gestalt rechazaban el intento de descomponer la percepción y el pensamiento en sus elementos.
Se concentran en la salud mental y el bienestar, en la comprensión y el mejoramiento de uno mismo
los psicólogos cognoscitivos estudian los mecanismos neurológicos que yacen bajo procesos cognoscitivos como el aprendizaje, la memoria, la inteligencia y la emoción
La psicología de la Gestalt estableció la base para el estudio moderno de la sensación y percepción
En tanto que la psicología humanista se interesa en cuestiones de significado, valores y ética

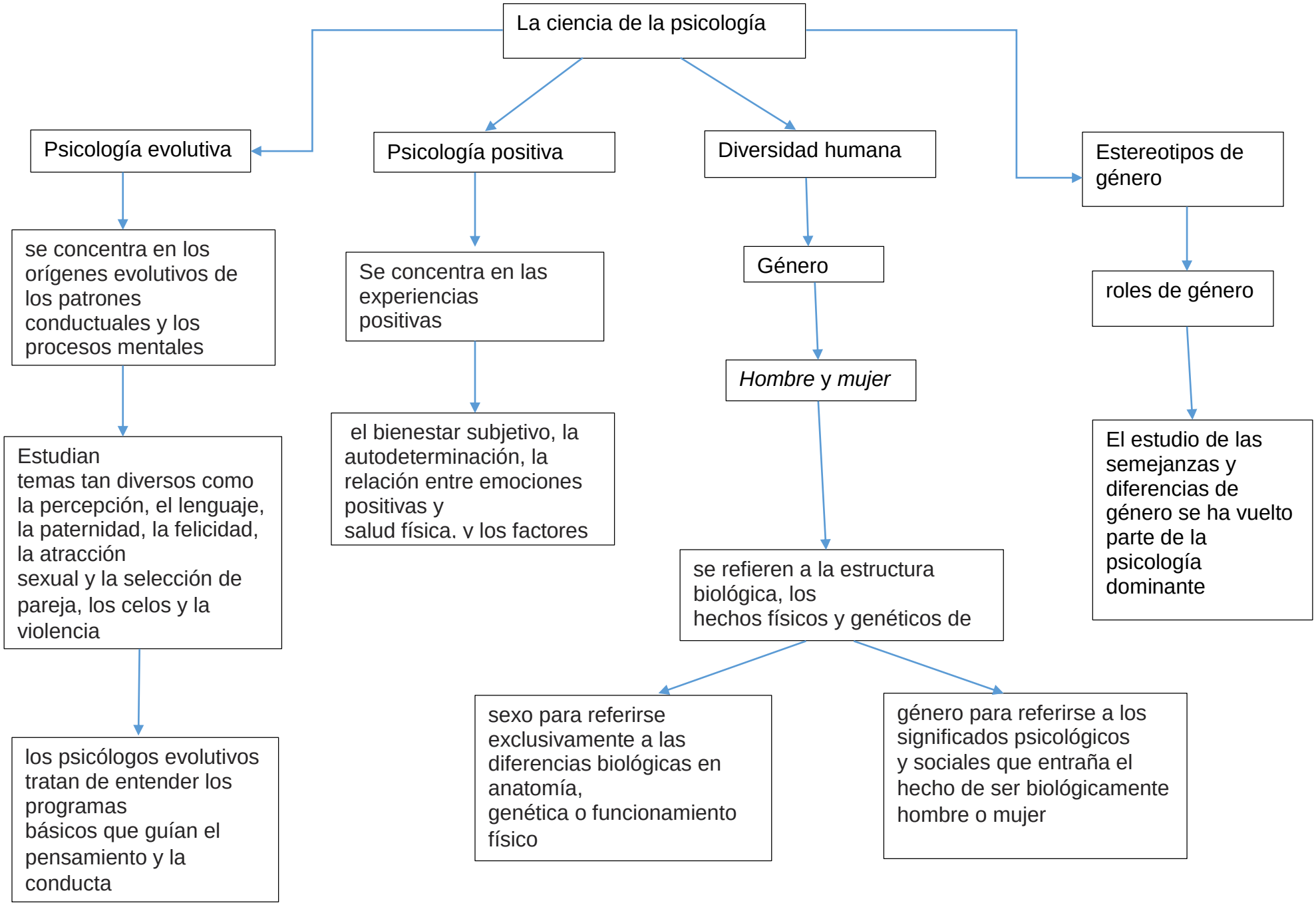
La ciencia de la psicología
Psicología evolutiva
Psicología positiva
Diversidad humana
Estereotipos de género
se concentra en los orígenes evolutivos de los patrones conductuales y los procesos mentales
Se concentra en las experiencias positivas
Género
roles de género
Hombre y mujer
Estudian temas tan diversos como la percepción, el lenguaje, la paternidad, la felicidad, la atracción sexual y la selección de pareja, los celos y la violencia
el bienestar subjetivo, la autodeterminación, la relación entre emociones positivas y salud física. y los factores
El estudio de las semejanzas y diferencias de género se ha vuelto parte de la psicología dominante
se refieren a la estructura biológica, los hechos físicos y genéticos de
los psicólogos evolutivos tratan de entender los programas básicos que guían el pensamiento y la conducta
sexo para referirse exclusivamente a las diferencias biológicas en anatomía, genética o funcionamiento físico
género para referirse a los significados psicológicos y sociales que entraña el hecho de ser biológicamente hombre o mujer

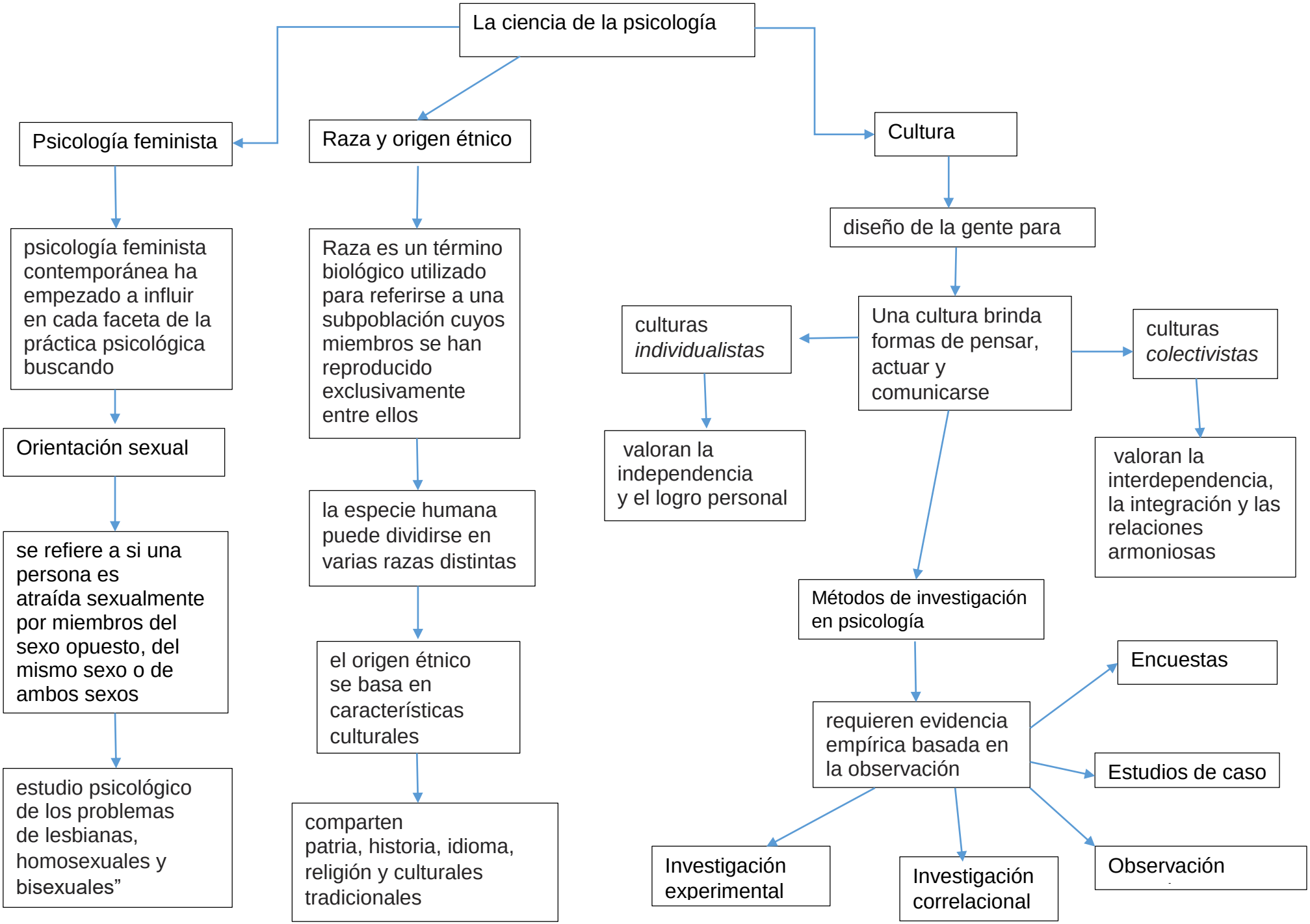
La ciencia de la psicología
Psicología feminista
Raza y origen étnico
Cultura
psicología feminista contemporánea ha empezado a influir en cada faceta de la práctica psicológica buscando
Orientación sexual
se refiere a si una persona es atraída sexualmente por miembros del sexo opuesto, del mismo sexo o de ambos sexos
estudio psicológico de los problemas de lesbianas, homosexuales y bisexuales”
Raza es un término biológico utilizado para referirse a una subpoblación cuyos miembros se han reproducido exclusivamente entre ellos
la especie humana puede dividirse en varias razas distintas
el origen étnico se basa en características culturales
comparten patria, historia, idioma, religión y culturales tradicionales
diseño de la gente para
Una cultura brinda formas de pensar, actuar y comunicarse
culturas individualistas
culturas colectivistas
valoran la independencia y el logro personal
valoran la interdependencia, la integración y las relaciones armoniosas
Métodos de investigación en psicología
requieren evidencia empírica basada en la observación
Encuestas
Estudios de caso
Observación
Investigación experimental
Investigación correlacional