

REFERENCIA BIBLIOGRAFICAS

<http://www.plataformaeducativauds.com.mx/assets/docs/files/asignatura/d33413934e1f0e167d98411b03e9c427.pdf>

RECUPERADO 04/08/2020



MATERIA: PATOLOGIA DEL ADULTO

- CARRERA: LIC ENFERMERIA
- Cuatrimestre: 6° C SEMI
- PROFESOR; MAHORRY DE J. RUIZ
- FRANCISCO ANTONIO BARBA
LOPEZ

ARTROSIS / FIEBRE REUMÁTICA

ES :

Tipo de artritis que se produce cuando el tejido flexible en los extremos de los huesos se desgasta.

LO SUFRE:

PRINCIPALMENTE:

24% DE LA POBLACION

-SEXO FEMENINO
-OCUPACION PROFESIONAL
-ACTIVIDAD FISICA
-MENOPAUSIA
-GENETICA

SINTOMAS;

DOLOR
RIGIDEZ POCO DURADERA
LIMITACION DE LA MOBILIDAD
DEFORMACION

DIAGNOSTICO POR :

SE DA EN:

EXAMEN FISICO
RADIOLOGIA
DENSITOMETRIA OSEA

LUMBAR
CERVICAL
CADERA
MANO

TRATAMIENTO:

ANTIINFLAMTORIOS
CORTICOIDES
ANALGESICOS
TERAPIA FISICA

ARTROSIS

El cartílago se rompe
Restos de cartílago
Menisco
Espacio estrecho en la articulación
Hueso dañado

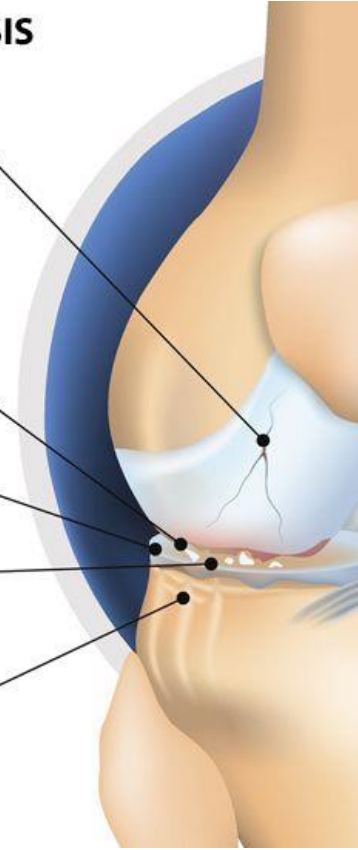

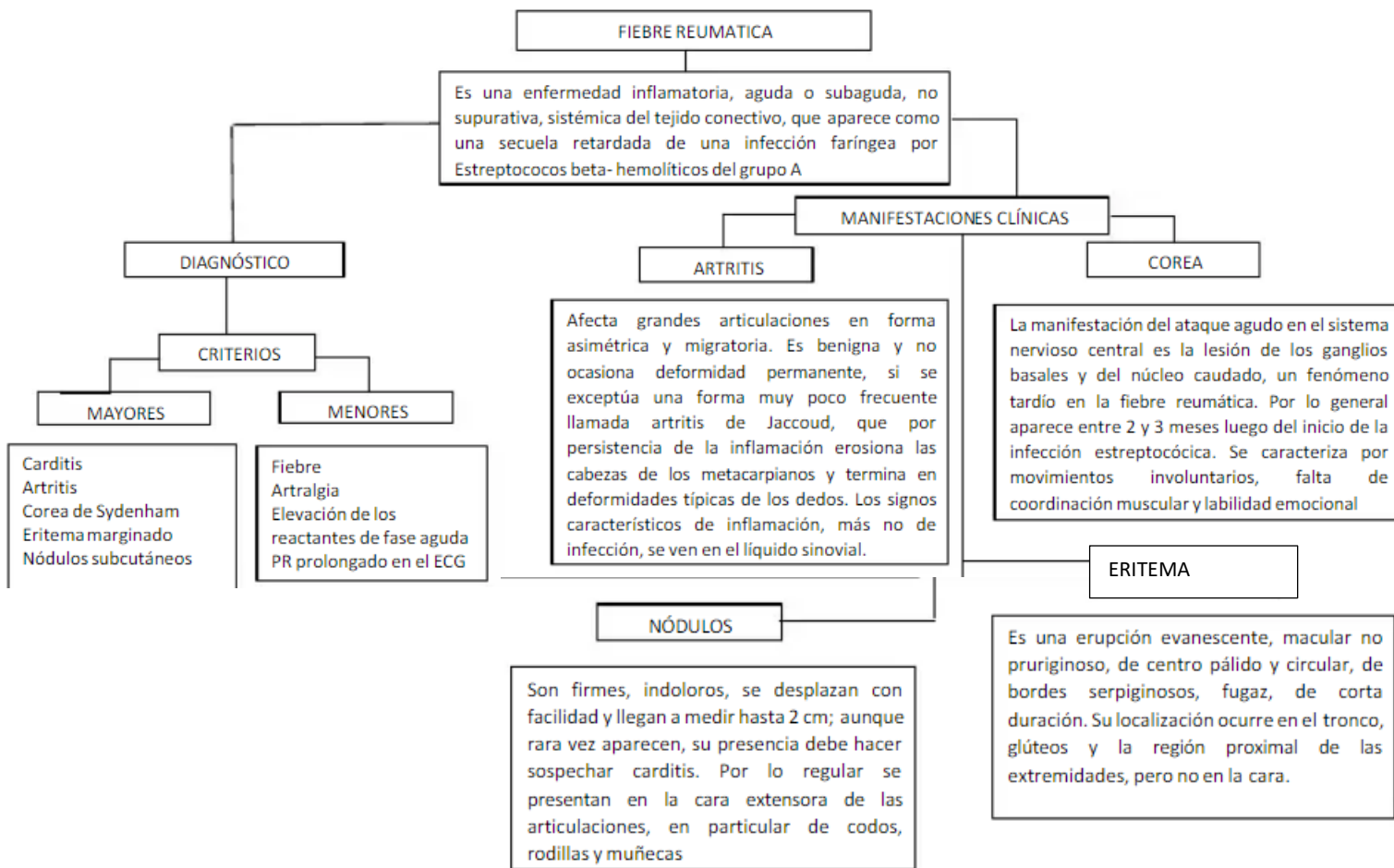

Fiebre reumática

