



Nombre de alumnos: Esmeralda Aguilar
Avendaño

Nombre del profesor: Mahonrry de Jesús Ruiz
Guillen

Nombre del trabajo: Mapa conceptual y Súper
Nota

Materia: Patología del adulto

Grado: 6to cuatrimestre

Grupo: "B"

“DIABETES”

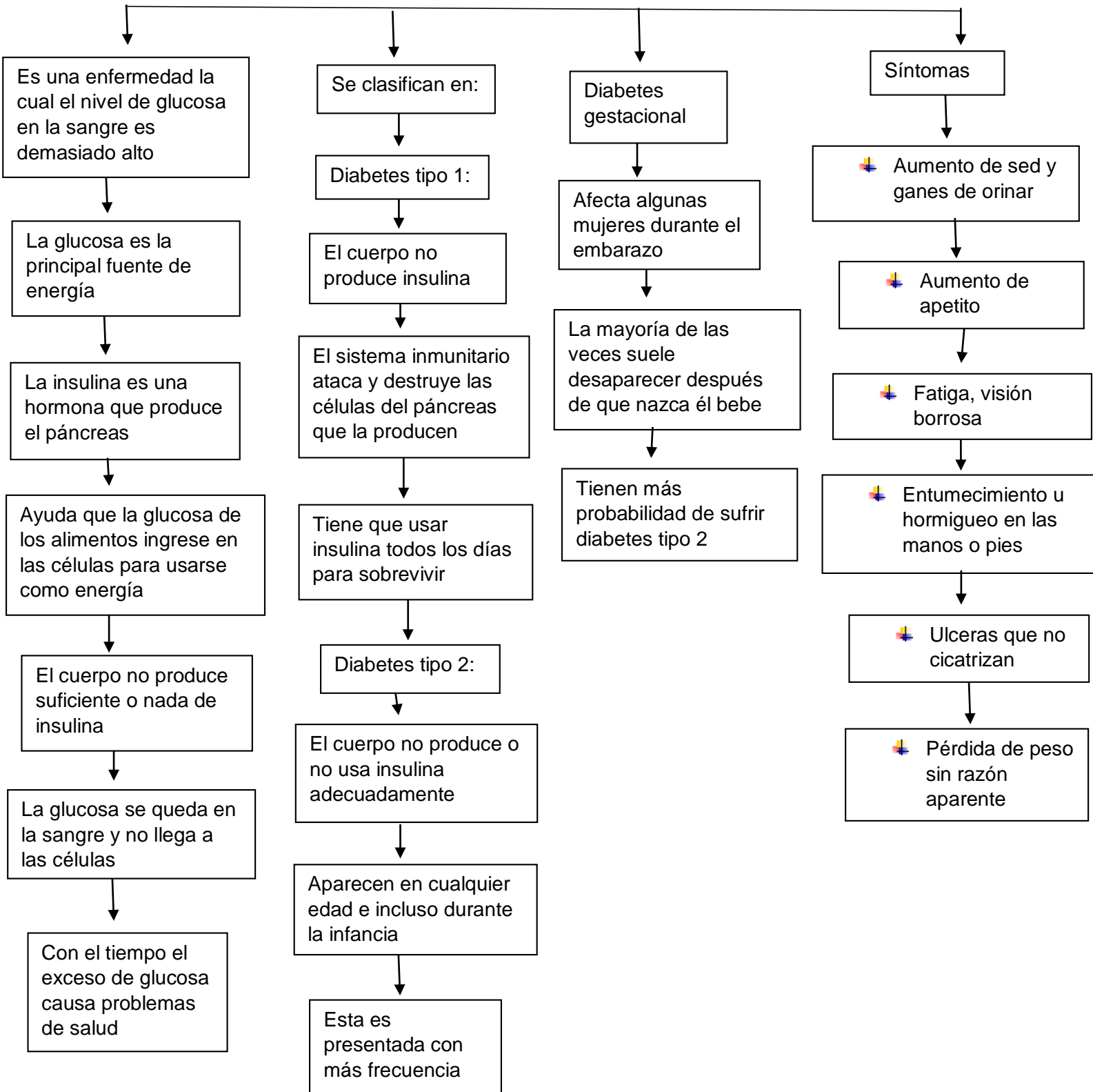

Tratamiento

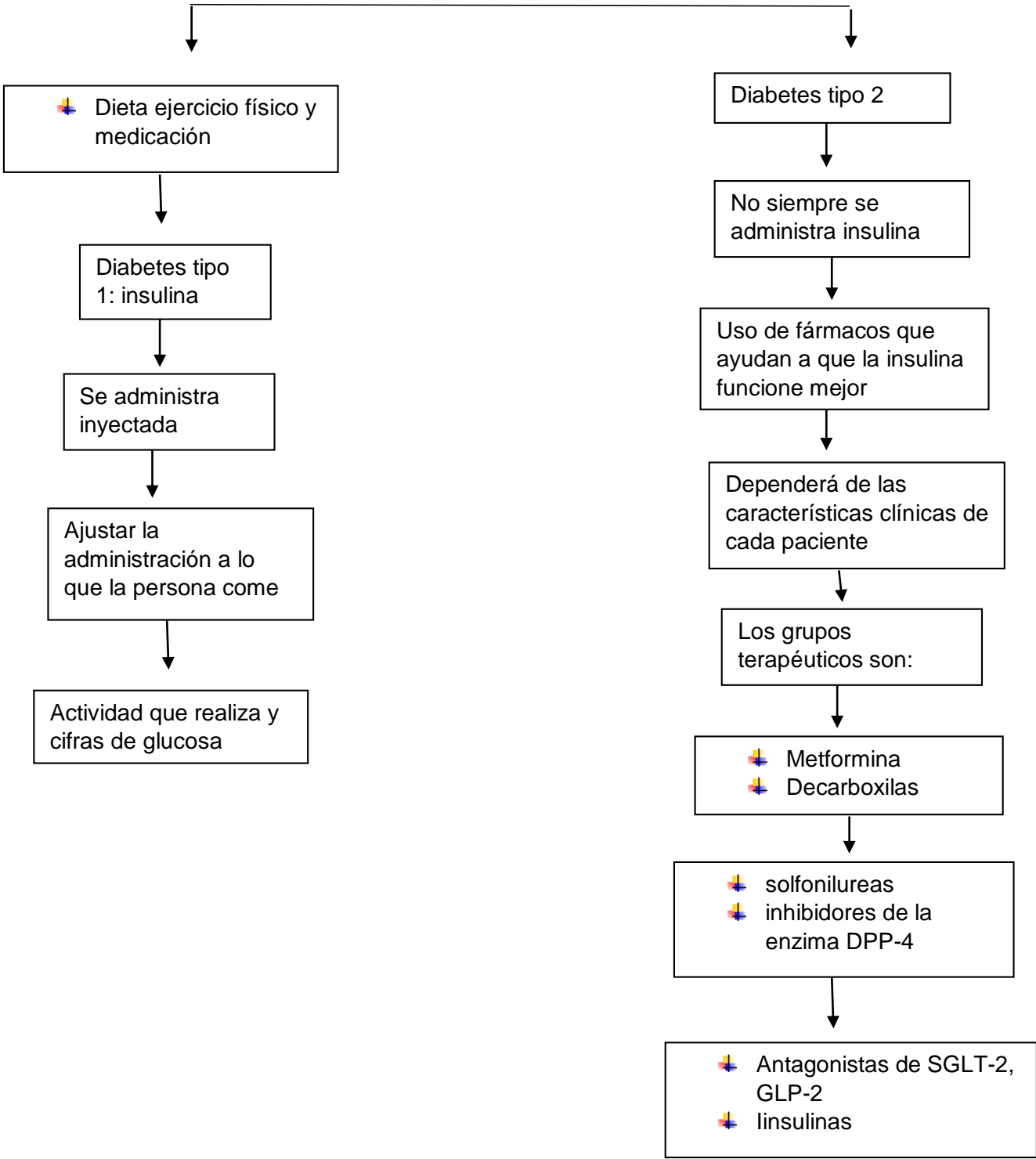

"FISIOPATOLOGÍA DE LA DIABETES"

Las células no reaccionan a la insulina, y la glucosa no puede entrar a la célula y son acumuladas al torrente sanguíneo ocasionando la hiperglucemia

