



Nombre de alumnos: Esmeralda Aguilar Avendaño

Nombre del profesor: Mahonrry de Jesús Ruiz Guillen

Nombre del trabajo: Súper nota

Materia: enfermería del adulto

Grado: 6to cuatrimestre

Grupo: "C"

PASIÓN POR EDUCAR

SISTEMA MUSCULAR

Compuesto por 600 músculos en todo el cuerpo

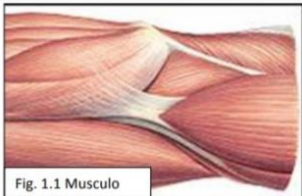
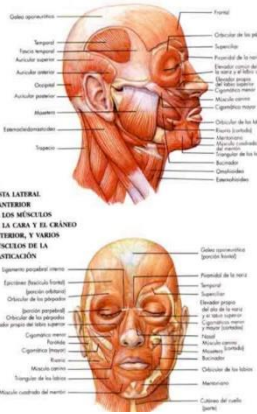

Fig. 1.1 Musculo

MUSCULOS FACIAL



BRAZOS Y ANTEBRAZOS



Fig. 1.2 Tejidos musculares

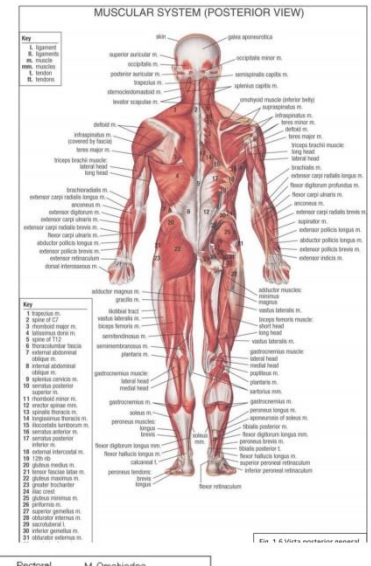
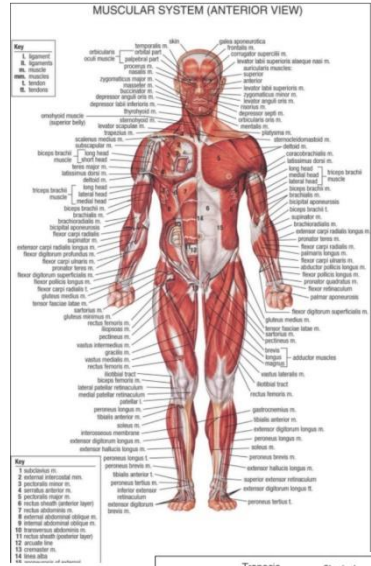
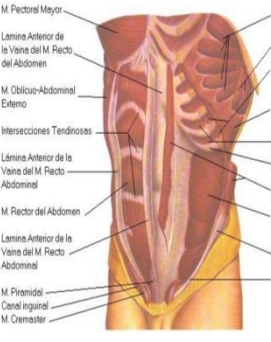
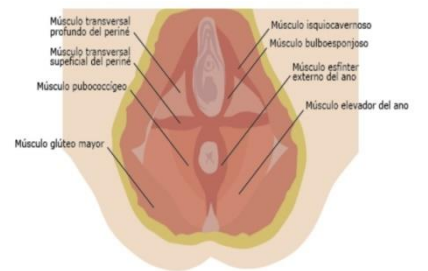

Fig. 1.3 Sistema muscular

TORAX Y PARED ABDOMINAL



PELVIS



PIERNAS Y PIES

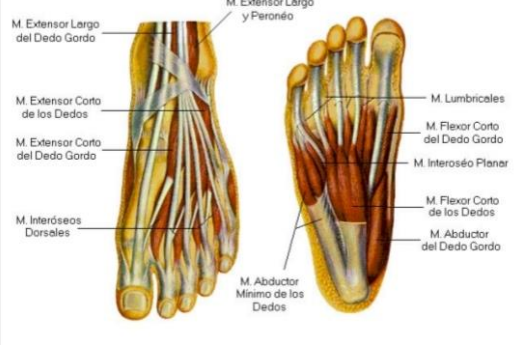
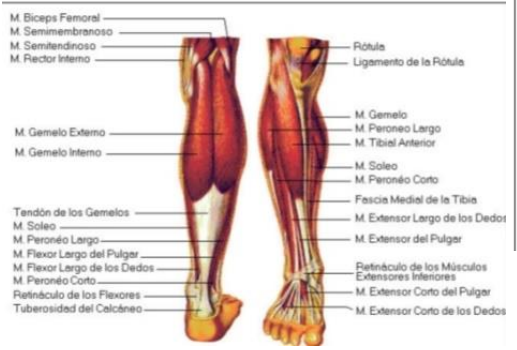

ESQUELETOS

ESQUELETO AXIAL

Conformado por 206 huesos en adultos en la mayoría pares, en lactantes y niños 206

Tipos de huesos: largos, cortos, planos, irregulares, sesamoideo

Compuesto por 80 huesos

Cráneo: 8, cara: 14, hioides: 1, huesillos del oído: 6, columna vertebral: 26, esternón: 1, costillas: 24

ESQUELETO APENDICULAR

HUESOS DEL CRANEO

