



**Nombre del alumno: marco Antonio
Pérez barrios**

**Nombre del maestro: Ruiz guillen
mahonrry de Jesús**

**Nombre del trabajo: mapa
conceptual de la diabetes**

Materia: patología del adulto

Grado: 6

Grupo: C

PASIÓN POR EDUCAR

Afecta: a los hombres pero también puede pasarse de la madre al hijo

Complicaciones: sequedad de boca, cambios de la elasticidad de la piel, presión arterial baja, concentración de sodio en la sangre, fiebre, dolor de cabeza, frecuencia cardiaca acelerada, desequilibrio de electrolitos, adelgazamiento

Disminución de los electrolitos: causa la fatiga, náuseas, pérdida del apetito, calambres musculares y confusión

Diabetes

Provoca el desequilibrio de agua en el cuerpo

Síntomas: sed extrema, excretar cantidades excesivas de orina, agitación sin causa aparente, trastornos del sueño, fiebre, vómitos, diarrea, retraso en el crecimiento, adelgazamiento

Los riñones eliminan el exceso de líquidos en sangre

Daño en la hipófisis o el hipotálamo del adulto

Diabetes insípida nefrogénica: hay un defecto en los túbulos renales, las estructuras en los riñones que hacen que el agua se excrete o se reabsorba

Diabetes insípida gestacional: esta es rara y solo ocurre en el embarazo cuando una enzima producida por la placenta no deja que el bebé obtenga los nutrientes de su madre y esta destruye la adh de la madre

Tratamiento: el tratamiento de la diabetes consiste en que el paciente tenga una sana alimentación (balanceada) hacer ejercicio diariamente, el control de la azúcar y en otros casos la administración de la insulina

Cuidados de enfermería: realizar una prueba de glucosa sanguínea en ayunos

Prueba de tolerancia oral a la glucosa

Diabetes

La glucosa es alta en la sangre

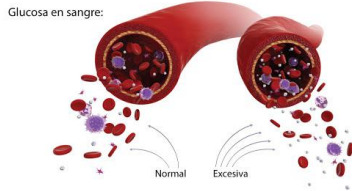

Síntomas

Polidipsia



Poliuria



Polifagia



Parestesia



Debilidad



Inmunodepresión

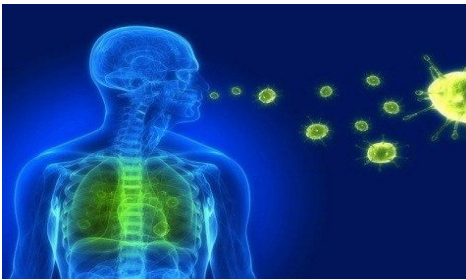

Cetoacidosis

Degradación de lípidos

Acido pancreático

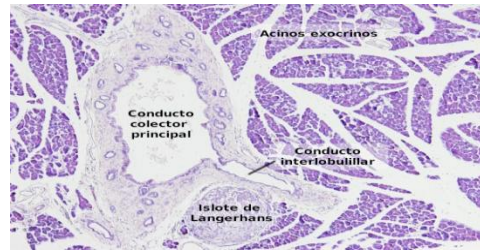

Islotes

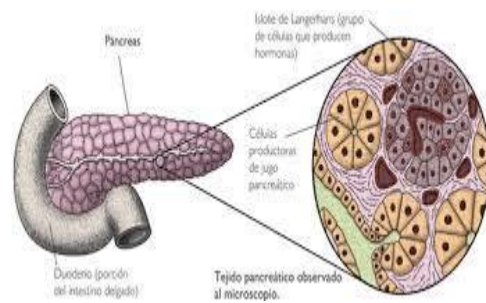

Insulina en

Tejido adiposo

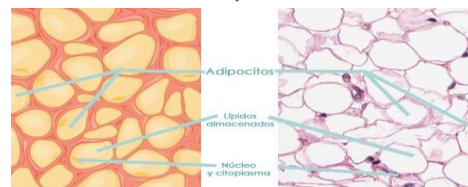

Déficit de insulina

