



Nombre de alumno: Blanca Asucena
Pérez Jiménez

Nombre del profesor: Mahonrry de Jesús
Ruíz Guillen

Nombre del trabajo: súper nota
Anatomía musculoesquelética

Materia: patología del adulto

Grado: 6°

Grupo: C

HUESOS QUE COMPOEN EL CUERPO HUMANO.

Los adultos tenemos un total de 206 huesos.

26 huesos forman el cráneo

6 huesos conforman los oídos

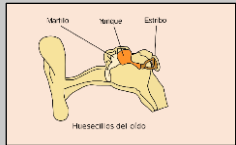

41 huesos forman la cara

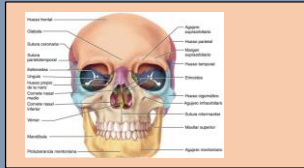

26 huesos forman cada pie.

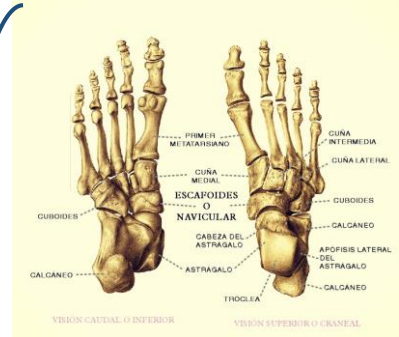

27 huesos forman cada mano

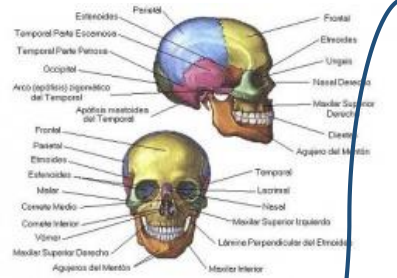
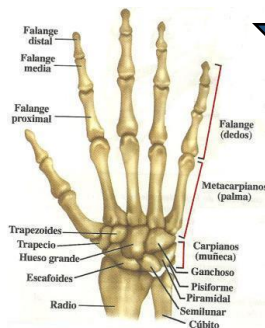

MUSCULOS QUE COMPONEN EL CUERPO HUMANO

El cuerpo humano se compone de más de 600 músculos. Cada uno de ellos con sus propias características y funciones



Cuádriceps

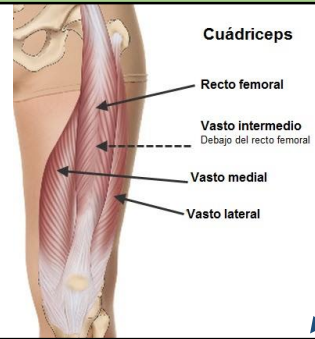

Lumbares

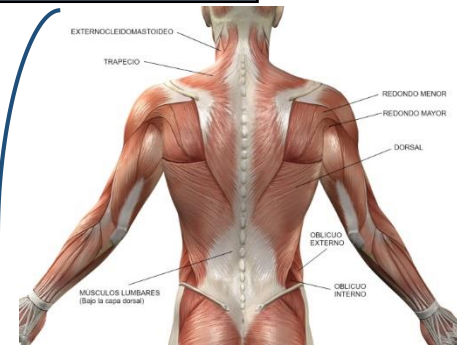

Músculos pectorales y abdominales

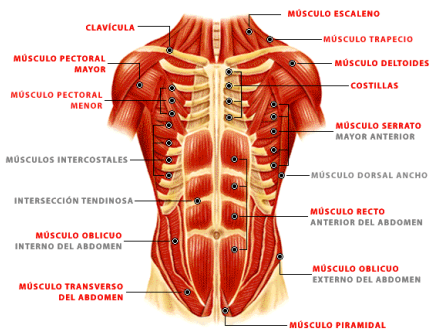

buccinador

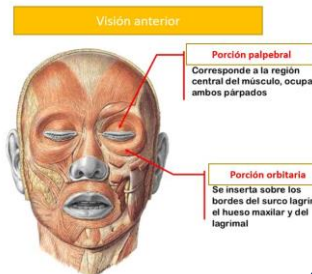
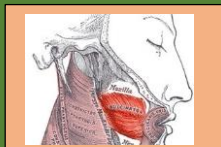

Musculo orbicular de los ojos

