



PASIÓN POR EDUCAR

**Nombre del alumno: marco Antonio  
Pérez barrios**

**Nombre del profesor: Ruiz guillen  
mahonrry de Jesús**

**Nombre del trabajo: súper nota**

**Materia: patología del adulto**

**Grado: 6**

**Grupo: C**

PASIÓN POR EDUCAR

↓  
Isquémico casos en un 85% de los casos

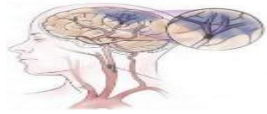

↓  
Hemorragia en un 15% de los casos



↓  
Pruebas y procedimientos: realizar un examen físico, revisión del ojo con lámpara de hendidura, resonancia magnética y la tomografía



## Enfermedades vasculares

↓  
Son Trastornos en el cual un área del encéfalo se afecta de forma transitoria o permanente por una isquemia o hemorragia



↓  
Síntomas: no poder hablar y entender lo que quiere decir la otra persona, Parálisis o entumecimiento de la cara, el brazo o la pierna, Problemas para ver en uno o ambos ojos, Dolor de cabeza, Problemas para caminar



↓  
La fisiopatología: caracterizado Por el rápido desarrollo de signos neurológicos focales



↓  
Tratamiento: requiere de medicación al paciente con medicamentos anticoagulantes



↓  
Cuidados de enfermería: colocación de la nuca en posición cómoda, administración de oxígeno, toma de signos vitales, canalización de acceso venoso, toma de laboratorios, administración de medicamentos adecuados, control de hoja neurológica

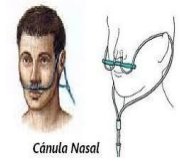

Cánula Nasal



Catéter venoso periférico

