

**Nombre de alumnos:** Esmeralda Aguilar Avendaño

**Nombre del profesor:** Mahonrry de Jesús Ruiz Guillen

**Nombre del trabajo:** súper nota

**Materia:** Enfermería medico quirúrgica

**Grado:** 6to cuatrimestre

**Grupo:** "C"

# "GENITALES FEMENINOS"

Protege a los órganos genitales internos de posibles infecciones por microorganismos patógenos portadores de enfermedades

# VAGINA

Tuvo musculo membranoso, sirve para el conducto excretor del líquido menstrual, forma la porción del canal del parto, recibe el pene eyaculado durante el coito

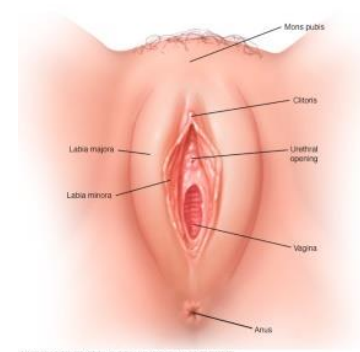

Se conforma de lo siguiente

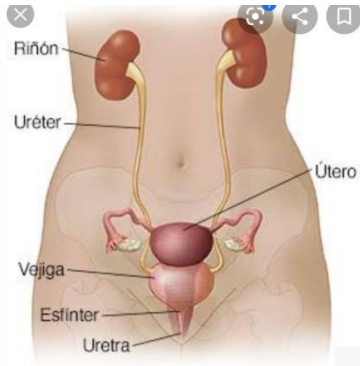

# TROMPAS UTERINAS

Se extiende en los cuernos uterinos cerca de los ovarios se divide en:

- Infundíbulo
- Istmo
- Ampolla
- Porción uterina

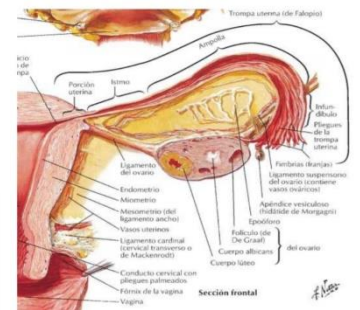

# UTERO

Órgano muscular hueco y pared gruesa situado en la pelvis

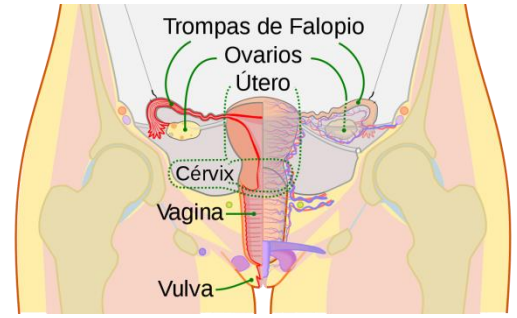
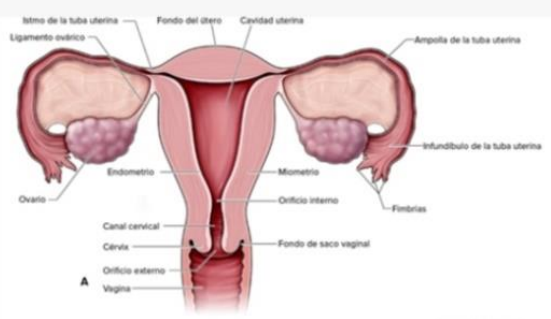

# "OVARIOS"

Localizada cerca de las paredes laterales transporta los vasos, linfocitos y nervios ováricos.

# Ovarios

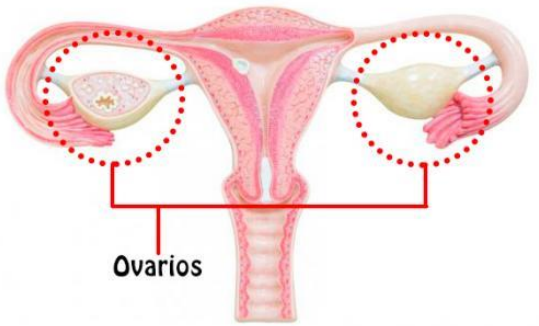

“GENITALES MASCULINOS”

Parte del cuerpo que realiza la función sexual



Posee 2 funciones

Permite la llegada de los espermatozoides o semen en la vagina posibilitando la fecundación del ovulo

Compartir el canal de la uretra con el aparato urinario formando parte del aparato genitourinario

Genitales internos

Aparato urinario masculino

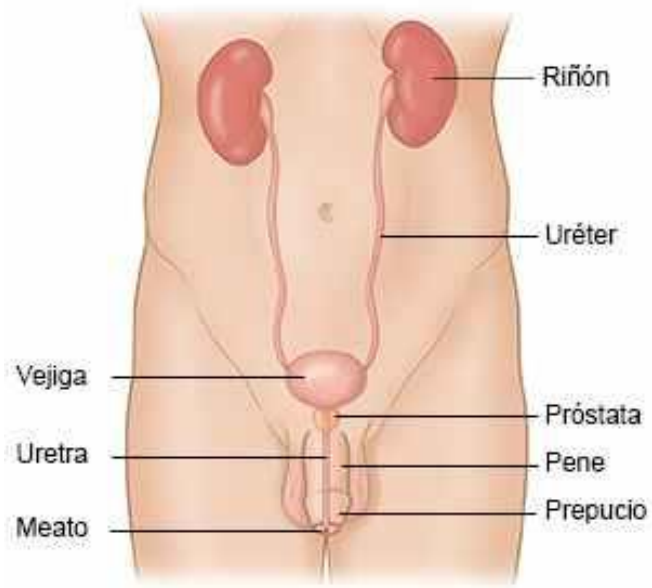

TESTICULOS

