



**Nombre de alumnos:** Esmeralda Aguilar Avendaño.

**Nombre del profesor:** Mahonrry de Jesús Ruiz Guillen

**Nombre del trabajo:** Súper Nota

**Materia:** Enfermería Medico Quirúrgica II

**Grado:** 6 cuatrimestre **Grupo:** "C"

# DERMATITIS

Inflamación de la piel

## "SINTOMAS"

Piel enrojecida e inflamada

Comezón



Erupción



Ampollas o costras

## "TIPOS"

SEBORREICA

Zona grasosa, afecta a bebés (costra láctea)

ATOPIICA

CONTACTO



Rostro, escamas, piel rojiza, espalda, capa persistente

Comienza en la infancia



## FACTORES DE RIESGO



Reacción alérgica por contacto, jabón, productos cosméticos.

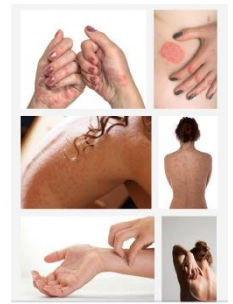

Edad, antecedentes de alergia, insuficiencia cardíaca

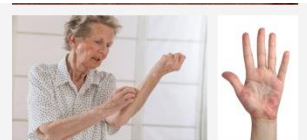

Evitar piel seca, baño de 5 a 10 minutos, secarse con cuidado, humectar la piel

## PREVENCIONES

Se localiza en codos, detrás de rodillas, parte adelante del

PALMA-PLANTAR

# ENFERMEDADES PAPULOESCAMOSAS

CUERO CABELLUDO.



“PSORIASIS”



- La zona afectada es el cuello y puede cubrir todo el cuero cabelludo.
- El pelo atraviesa la placa y no produce alopecia

Placas hiquerquerosas bien delimitadas con poco componente en tema toso y frecuente dolor

Su distribución se puede relacionar con el trabajo del paciente más frecuente en mujeres postmenopáusicas.



“EFECTOS SECUNDARIOS”

“TRATAMIENTO”



- Ditranol.
- Retinoides
- Mezclas tópicas.

- meto texato
- fototerapias
- foto quimioterapia.



- Hipertrigliceridemia.
- Xerodermia.
- Queilitis.

No permitir el embarazo en los 2 primeros años siguientes de la ingesta de ACITRETINO, por sus capacidades teratogenica.

