



**NOMBRE DE ALUMNA: JERONIMO SALES
BELLA SOLIMAR**

**NOMBRE DEL PROFESOR: RUIZ GUILLEN
MAHONRRY DE JESUS.**

**NOMBRE DEL TRABAJO: SUPERNOTA DE
DERMATITIS Y ENFERMEDAD
PAPULOESCAMOSA (PSORIASIS DE CUERO
CABELLUDO)**

**MATERIA: ENFERMERIA MEDICO
QUIRURGICA II**

GRADO: SEXTO

GRUPO: C

Comitán de Domínguez Chiapas a 16 de Mayo 2020.



PSORIASIS

ENFERMEDAD PAPULO ESCAMOSA

Enfermedad crónica

Inflamatoria y proliferativa

Genéticamente determinada

Polimorfismo

PSORIASIS DE CUERO CABELLUDO

Afecta la nuca

Se confunde con seborrea



Erupción escamosa y con picazón

LESION TIPICA

Escamas gruesas

Placa eritematosa

Alopecia

TRATAMIENTO

Corticosteroides tópicos, vitamina D, Antralina, Retinoides tópicos,

EPIDEMIOLOGIA

Fx. Genético

Herencia poligenética multifactorial (HLA-C)

FACTORES

Infección estreptocócica (Guttata)



Isomorfismo

La luz (5% empeora)

Alcoholismo

Hipocalcemia y diálisis

Fármacos

HIPOCALCEMIA

COMPLICACIONES

PSORIASIS ZUMBUCH

Grupos étnicos



Estrés

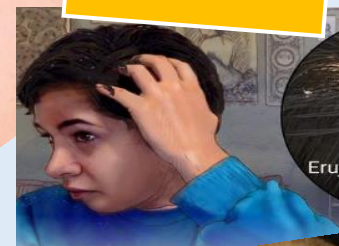

BIBLIOGRAFIA:

- ✚ Antología de enfermería medico quirúrgica II pág. 10 – 12. Pág. 12- 14
- ✚ http://www.cenetec.salud.gob.mx/descargas/gpc/CatalogoMaestro/560_GPC_Dermatitisporcontacto/GER_DermatitisContacto.pdf