



**Nombre de la alumna: Mercedes Yojani  
Quiñonez Gómez.**

**Nombre de la profesora: Mahonrry de Jesús  
Ruiz Guillen**

**Nombre del trabajo: Súper nota del Aparato  
Genitourinario femenino y masculino**

**Materia: Enfermería médico quirúrgico II**

**Grado: 6to. Cuatrimestre**

**Grupo: 6to.C**

Comitán de Domínguez Chiapas a 12 de junio del 2020.

**SISTEMA GENITOURINARIO FEMENINO Y MASCULINO**  
 Estructura: riñón, uréter, vejiga y uretra.  
 Filtran la sangre y eliminan residuos del cuerpo en forma de orina.

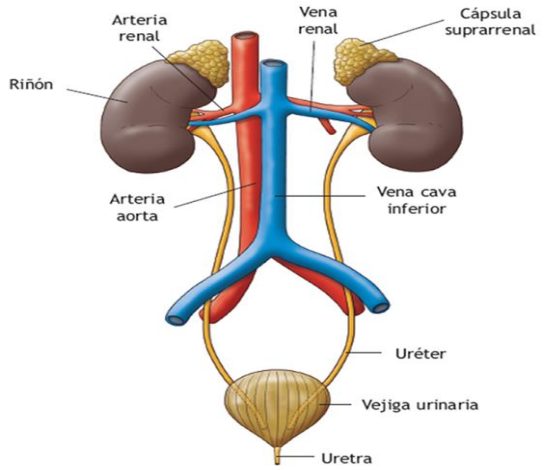
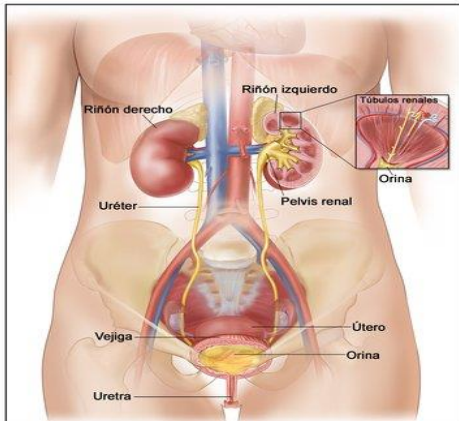
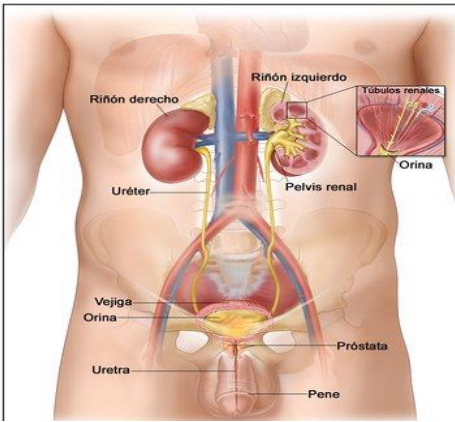

**LOS RIÑONES:** Filtran la sangre en la parte superior del sistema urinario., para eliminar las sustancias no deseadas también secretan los residuos de la orina. Son órganos con forma de frijol se localizan en la parte posterior de la pared abdominal, detrás del peritoneo. El riñón derecho está ligeramente más abajo que el izquierdo para darle lugar al hígado.



LOS URÉTERES: transportan la orina de los riñones a la vejiga. La orina se drena de la pelvis renal de cada riñón hacia los uréteres. Son tubos largos y delgados formados de musculo liso, en adultos miden de 25 a 30 cm de largo.

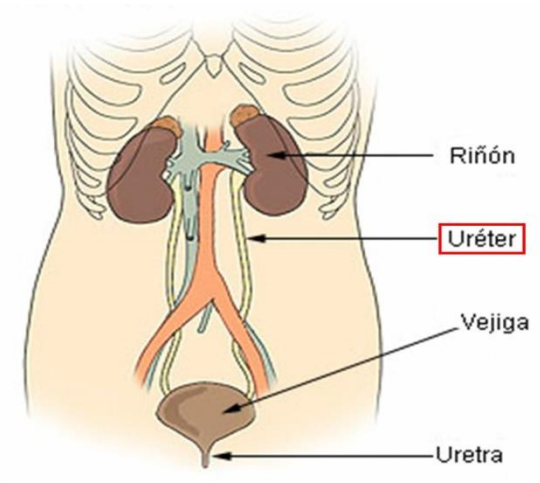
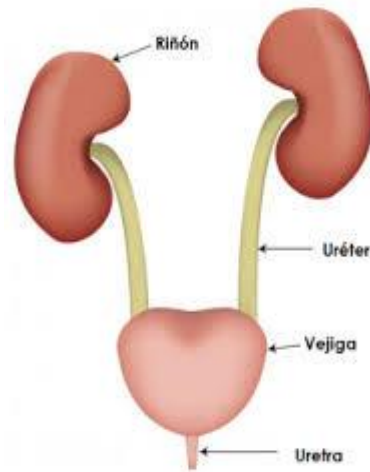

### EN LA MUJER

LA VEJIGA URINARIA: Es un reservorio de orina, en la mujer está ubicada por delante de la vagina y debajo del útero. En los hombres, la vejiga se encuentra por delante del recto y encima de la glándula prostática. Contiene estructuras rugosas denominadas pliegues y una capa de musculo liso llamado detrusor. Esto hace que se adapte al volumen de orina que contenga; una vejiga adulta puede contener medio litro.

### EN EL HOMBRE.

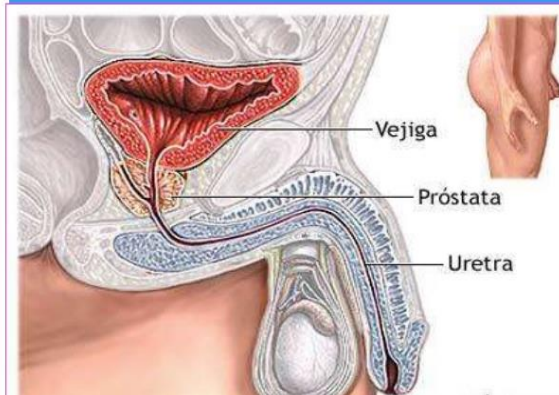

LA URETRA: Su función es excretar la orina.

La uretra femenina mide unos 4 cm de longitud es más corta que la uretra masculina, se extiende desde el cuello de la vejiga hasta el orificio uretral externo en el vestíbulo de la vagina.

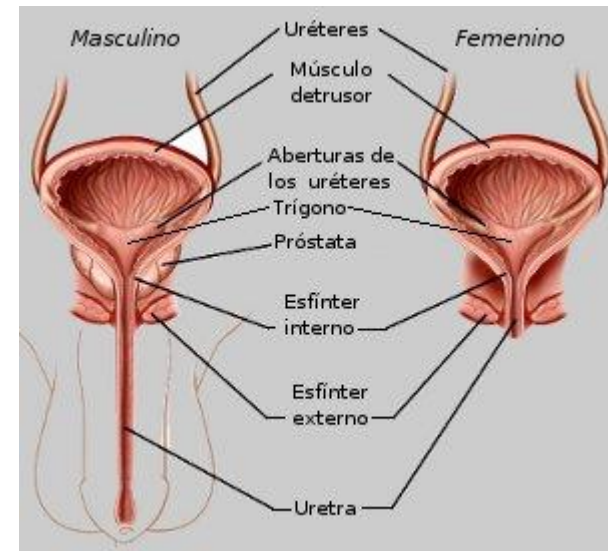

## Uretra Femenina y Masculina

- La uretra femenina es sólo urinaria mientras que en el hombre es genitourinaria.

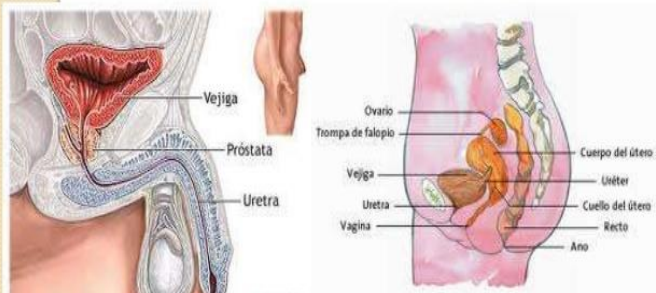

LA URETRA: Su función es excretar la orina. La uretra masculina está dividida en tres secciones y es cuatro o cinco veces más larga que la femenina mide aproximadamente 17.5 a 20 cm de longitud. La uretra prostática es la porción más ancha. La uretra membranosa es la porción más estrecha. La uretra esponjosa es la porción más larga. Se extiende desde el cuello de la vejiga, por la próstata y el pene, hasta el orificio uretral externo.

Bibliografía: [www.visiblebody.com](http://www.visiblebody.com)

[www.infermeravirtual.com](http://www.infermeravirtual.com) pdf

