



UNIVERSIDAD
DEL SURESTE

^{sa} Pasión por
educar^{ss}

REFERENCIA BIBLIOGRAFICA

<https://brainly.lat/tarea/14236917>

MATERIA: ENFERMERIA CLINICA I

- CARRERA: LIC ENFERMERIA
- Cuatrimestre: 6° C SEMI
- LIC mahorry de jesus ruiz guillen
- FRANCISCO ANTONIO BARBA LOPEZ

Sistema Urinario/Genitourinario Femenino

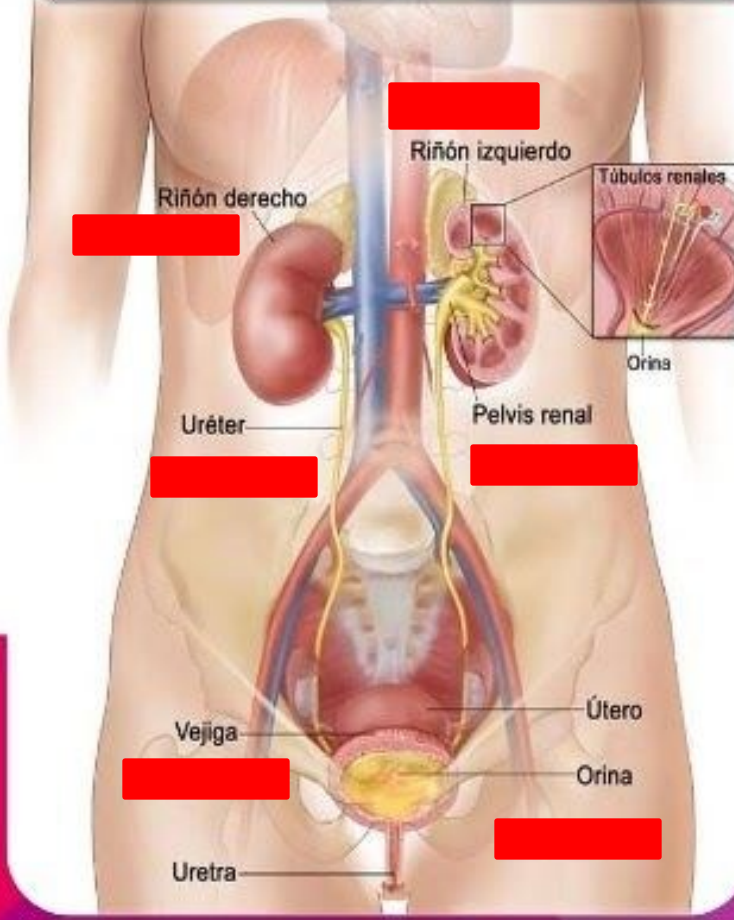

Sistema Urinario/Genitourinario Masculino

