



Nombre de alumno: López López Lidia Lizeth

Nombre del profesor: Mahonrry de Jesús Ruiz

Nombre del trabajo: Aparato genitourinario masculino y femenino

Materia: enfermería medico quirúrgica II

“6C”

PASIÓN POR EDUCAR

Bibliografía: pdf aparato reproductor femenino y masculino

El aparato Genitourinario o Urogenital está formado por el sistema Urinario, que es común en los dos sexos, más el aparato genital de cada uno de ellos.

durante el coito.

4.- Comparte el canal de la Uretra con el aparato Urinario, formando parte del aparato Genitourinario.

GENITALES FEMENINOS

También conocido como aparato genital o aparato reproductor, está compuesto por un conjunto de órganos que formando una estructura tubular, comunica una cavidad serosa interna con el exterior.

FISIOLOGÍA

1.- Permite la entrada de los espermatozoides o semen en la vagina haciendo posible la fecundación del óvulo y su posterior anidación, lo que se conoce como embarazo.

2.- Proteger a los órganos genitales internos de posibles infecciones por microorganismos patógenos portadores de enfermedades.

3.- Puesto que el aparato genital femenino posee un orificio que comunica los órganos internos con el exterior, los agentes infecciosos pueden penetrar produciendo infecciones ginecológicas o enfermedades de transmisión sexual (ETS). Estas enfermedades se suelen transmitir

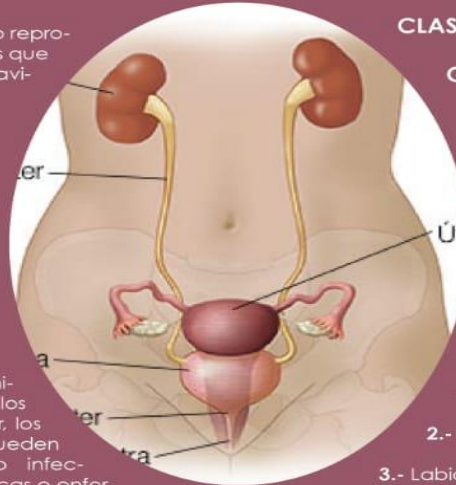

CLASIFICACIÓN

GENITALES INTERNOS:

- 1.- Vagina.
- 2.- Útero.
- 3.- Cérvix.
- 4.- Trompas de falopio.
- 5.- Ovarios.

GENITALES EXTERNOS:

- 1.- Vulva.
- 2.- Labios mayores.
- 3.- Labios menores.
- 4.- Clítoris.

EL APARATO GENITOURINARIO FEMENINO

El aparato Genitourinario o Urogenital está formado por el sistema Urinario, que es común en los dos sexos, más el aparato genital de cada uno de ellos.

GENITALES MASCULINOS

También conocido como aparato genital o aparato reproductor, está compuesto por un conjunto de órganos visibles y no visibles también llamados, externos e internos.

FISIOLOGÍA

1.- Permite la llegada de los espermatozoides o semen a la vagina, posibilitando la fecundación del óvulo.

2.- Comparte el canal de la uretra con el aparato urinario, formando parte del aparato genitourinario.

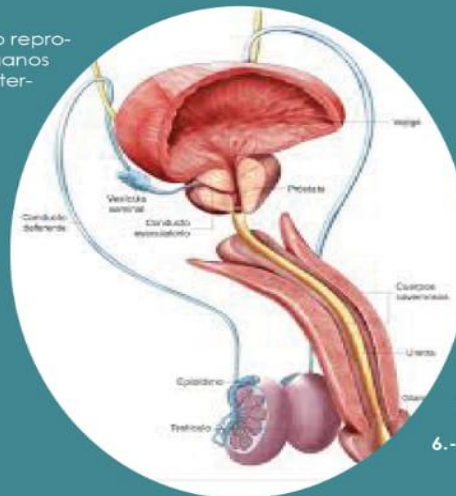

CLASIFICACIÓN

GENITALES INTERNOS:

- 1.- Testículos.
- 2.- Epidídimos.
- 3.- Conductos deferentes.
- 4.- Vesículas seminales.
- 5.- Próstata.
- 6.- Uretra.

GENITALES EXTERNOS:

- 1.- Pene.
- 2.- Escroto.

EL APARATO GENITOURINARIO MASCULINO