



ALUMNA: AGUILAR LOPEZ YOVANI LETICIA

PROFESOR: MAHONRRY DE JESUS RUIZ

MATERIA: ENFERMERIA MEDICO QUIRURGICA II

TRABAJO: SUPER NOTA ( APARATO GENITOURINARIO)

GRADO: 6° CUATRIMESTRE

GRUPO: "c"



LAS MARGARITAS CHIAPAS A 13 DE JUNIO DE 2020

## INTRODUCCION

La urología se relaciona con enfermedades y trastornos de los aparatos genitourinarios y con las glándulas suprarrenales, la mayoría de las especies tienen dos sexos: masculino y femenino, cada sexo cuenta con su sistema reproductor. Su estructura y la forma diferente, pero ambos están diseñados específicamente para reproducir, nutrir y transportar el ovulo o huevo o el espermatozoide.

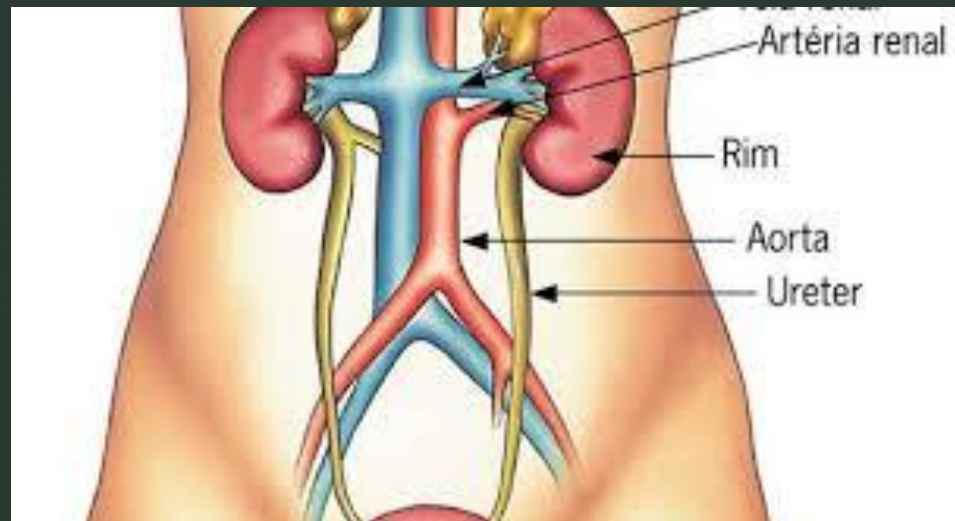

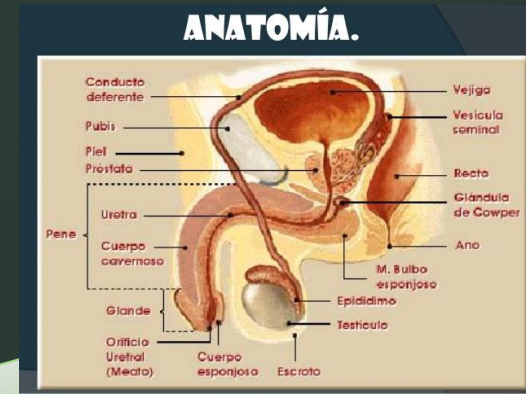
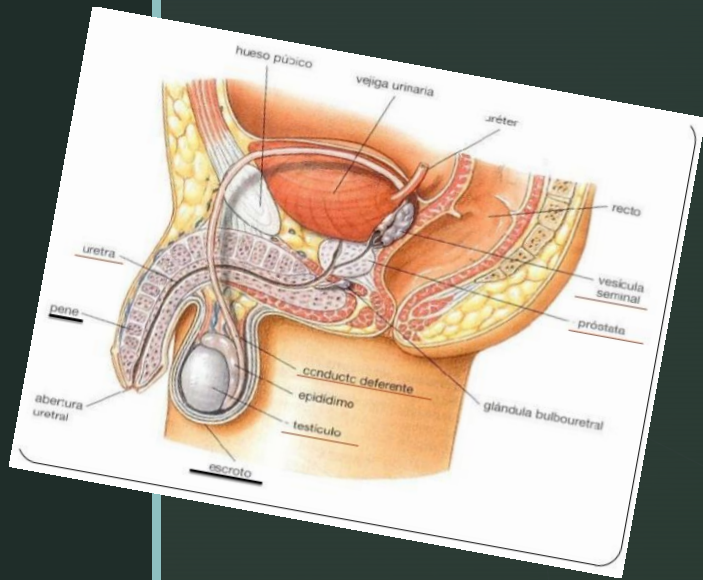

# APARATO GERITOURINARIO MASCULINO

ORGANOS INTERNOS

ORGANOS AUXILIARES

ORGANOS EXTERNOS

SE DIVIDEN EN TRES GRUPOS O SECCIONES

PARTES QUE LO CONFORMAN

TESTICULOS

EPIDIDIMIS

ESCROTO

PENE

CONDUCTOS DEFERENTES

GLANDULAS GENITALES AUXILIARES

URETRA MASCULINA

CONDUCTOS DEFERENTES

DOS TUBOS MUSCULARES

LA URETRA MASCULINA

SE DIVIDE EN TRES PARTES

- \* Uretra prostática
- Uretra membranosa
- Uretra esponjosa

TRASPOTAN EL SEMEN HASTA EL EPIDIDIMO

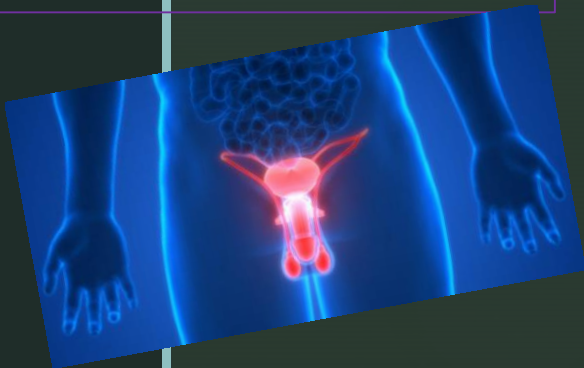

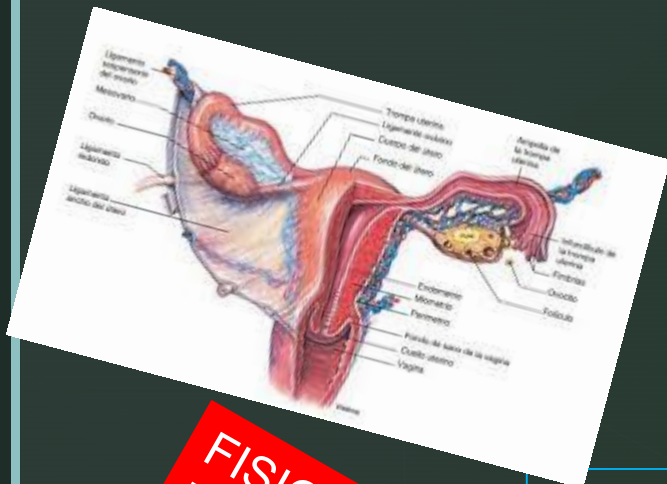

GONODAS  
OVARIOS

INTERNO  
VIAS GENITALES

- TROMPAS DE FALOPIO
- UTERO O MATRIZ
- VAGINA

APARATO GERITOURINARIO FEMENINO

FISIOLOGIA DEL OVARIO

UTERO

EXTERNO

VULVA

GLANDULAS DE SECRECION MIXTA

HORMONAS QUE SE LIBERAN

CAPAS

MONTE DE VENUS

CLITORIS

PERIMETRIO  
MIOMETRIO  
ENDOMETRIO

LOS ESTROGENOS Y PROGESTOGENOS

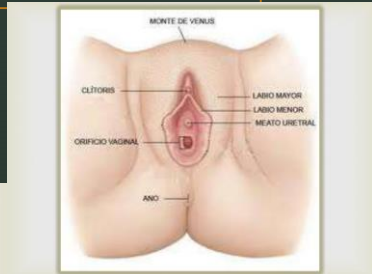

**Vulva**

Se presenta como una hendidura cuya dirección es de adelante hacia atrás. Está formada por repliegues:

<p>Son gruesos</p> <p>Membranosos con piel hacia a fuera y mucosa interna</p> <p><b>LABIOS MAYORES</b></p> <p>Se unen por delante y por detrás formando la comisura anterior y posterior.</p> <p>Uno derecho y otro izquierdo</p>	<p>Son menos gruesos</p> <p>uno derecho y otro izquierdo que asoman al separar a los labios mayores</p> <p><b>LABIOS MENORES</b></p> <p>por lo tanto atrás de la comisura anterior, se encuentra el clitoris.</p> <p>En la unión anterior de los labios menores</p>
---	---

## CONCLUSION

Hemos concluido que el aparato reproductor masculino como femenino contienen órganos sexuales o reproductores que son la condición orgánica que se distingue al macho de la hembra, cada sexo cuenta con su propio sistema de reproducción, estructura y forma.

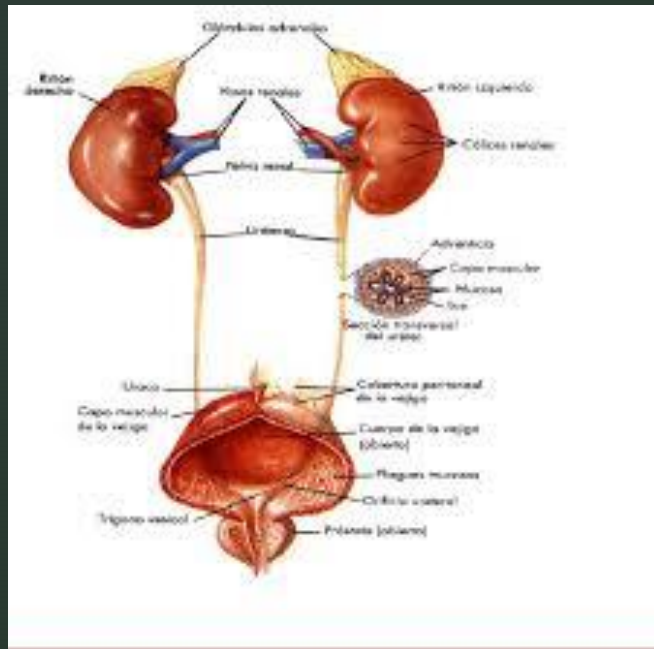

## BIOGRAFIA

- <https://www.infermeravirtual.com/files/media/file/104/Sistema%20reproductor%20masculino.pdf?1358605633>
- IMÁGENES DE INTERNET