



**Nombre de alumnos: Hernández
Aguilar Leticia Moncerrat**

**Nombre del profesor: Ruiz Guillen
Mahonrry de Jesús**

Nombre del trabajo: Súper Notas.

**Materia: Enfermería Médico
Quirúrgico II**

Grado: 6^{to}

Grupo: "C"

Sistema urogenital: consiste en un grupo de órganos y conductos que filtran desde la sangre productos de desecho del metabolismo y los eliminan hacia el exterior

APARATO URINARIO: es uno de los sistemas que permite mantener el equilibrio ácido-base y balance hidrosalino, extrayendo de la sangre productos de desechos del metabolismo celular y eliminándolos hacia el exterior

Aparato Urogenital comprende una serie de órganos que teniendo un origen embriológico común, van a diferenciarse en sistema urinario y sistema genital con funciones diferentes pero que comparten estrechas relaciones anatómicas

Sistema Genitourinario Femenino

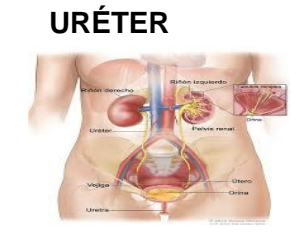
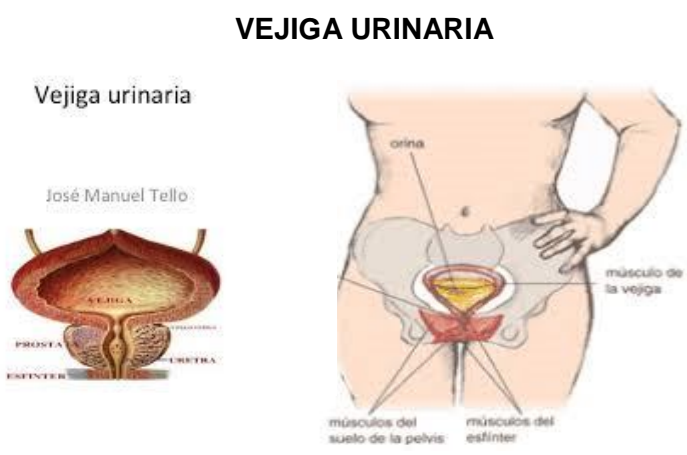
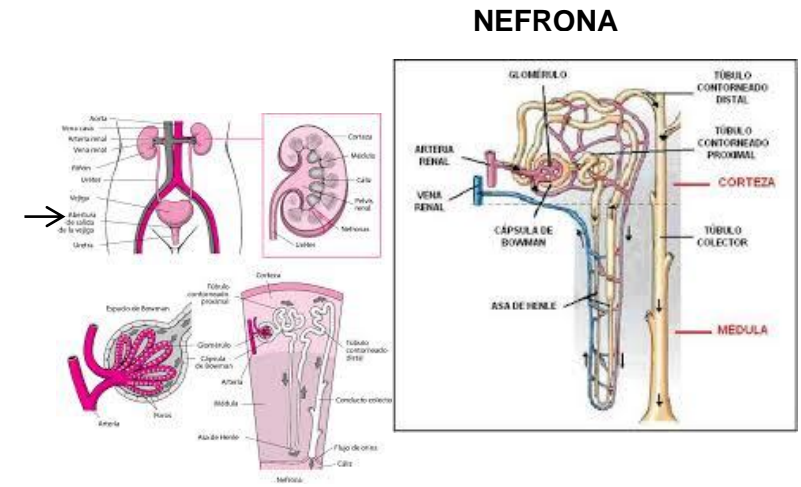
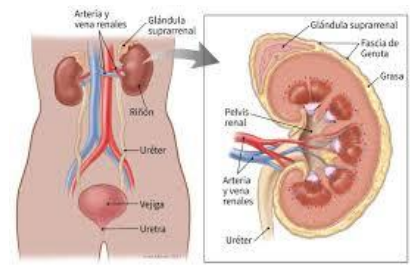
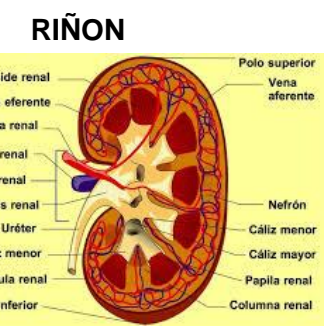

TRIANGULO UROGENITAL Y ANAL
2 grupos:
Músculos del triángulo anal
Músculos del triángulo urogenital

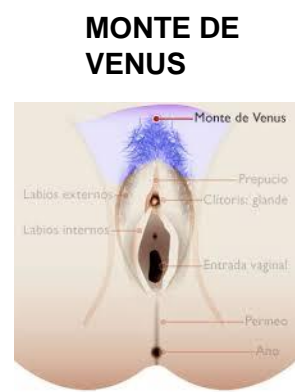
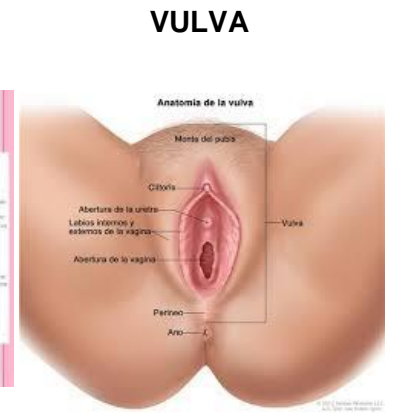
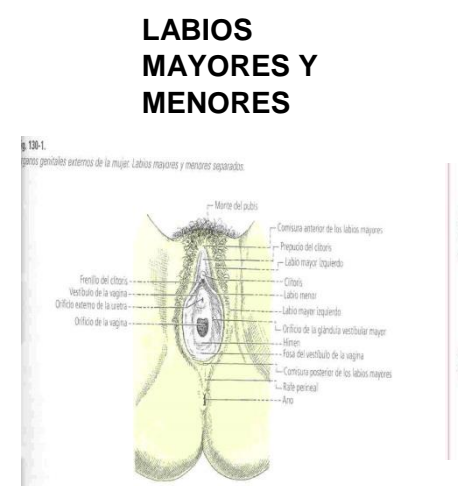
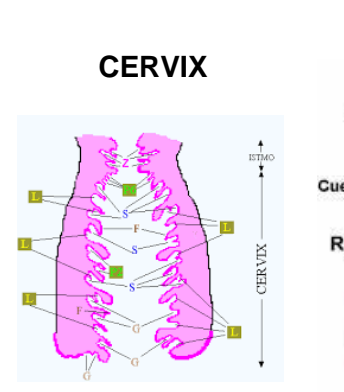
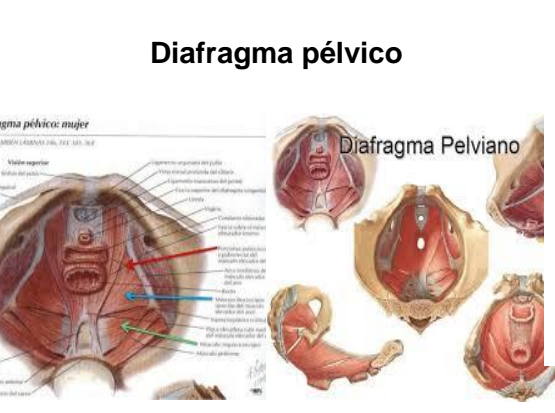
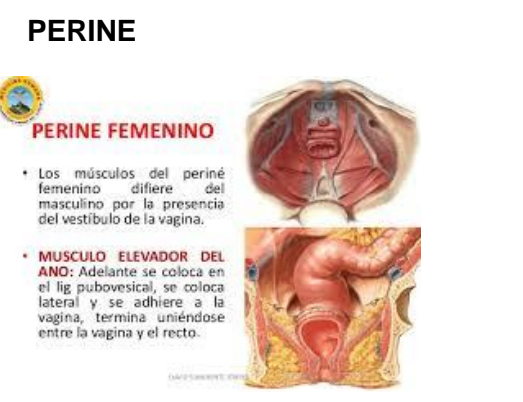
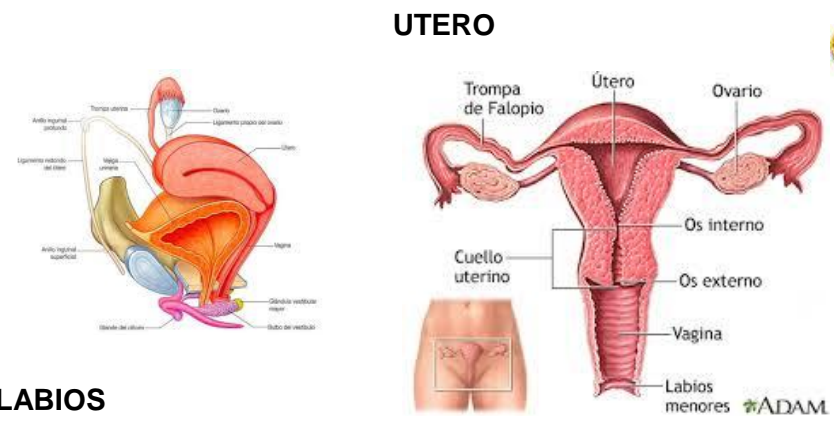
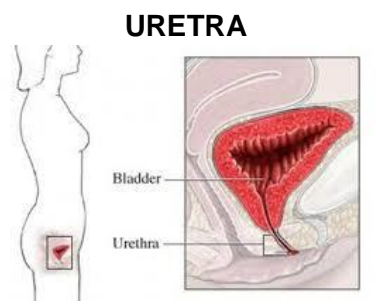
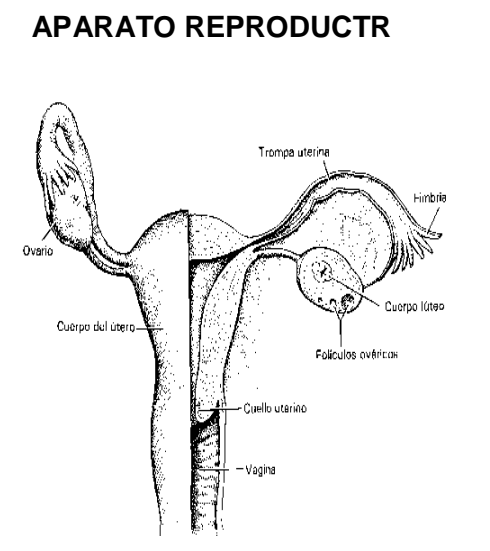
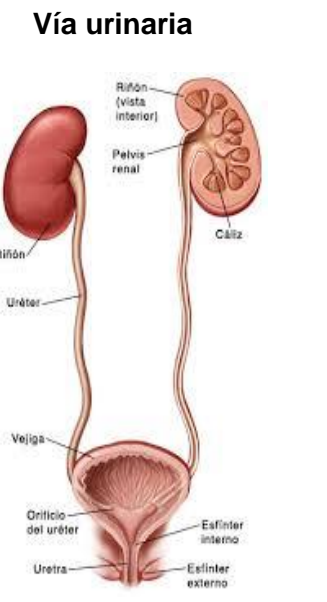
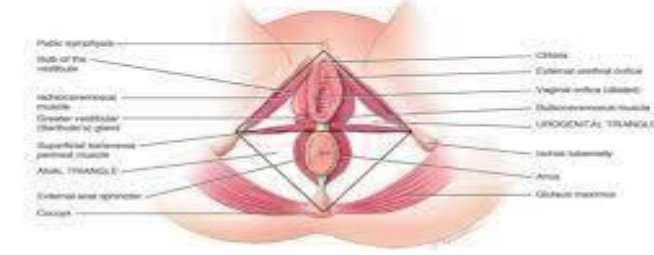

Sistema Genitourinario Masculino

APARATO URINARIO: es uno de los sistemas que permite mantener el equilibrio ácido-base y balance hidrosalino, extrayendo de la sangre productos de desechos del metabolismo celular y eliminándolos hacia el exterior

Sistema urogenital: consiste en un grupo de órganos y conductos que filtran desde la sangre productos de desecho del metabolismo y los eliminan hacia el exterior

Aparato Urogenital comprende una serie de órganos que teniendo un origen embriológico común, van a diferenciarse en sistema urinario y sistema genital con funciones diferentes pero que comparten estrechas relaciones anatómicas

Riñón

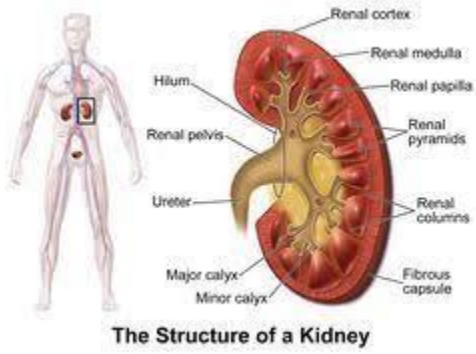

Vía urinaria

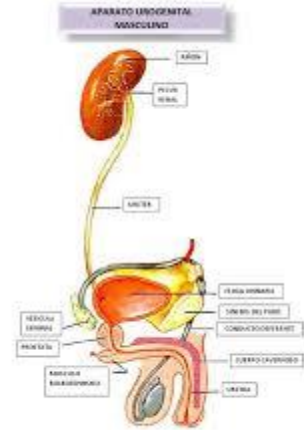

NEFRONA

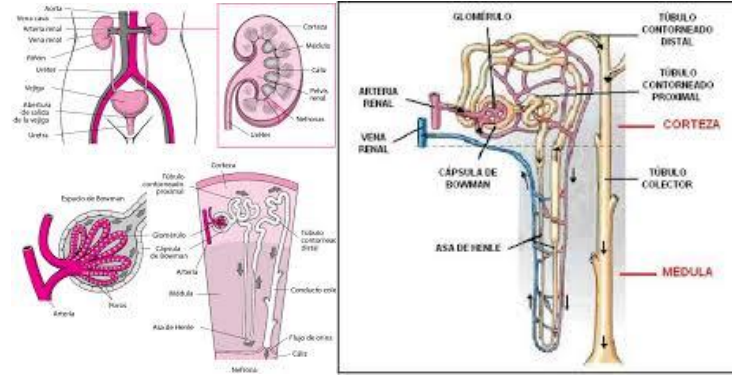

PELVIS

Órganos que se encuentran en la pelvis del hombre

- Vejiga
- Próstata
- Vesícula seminal
- Ureter
- Sinfisis del pubis
- Recto
- Ano

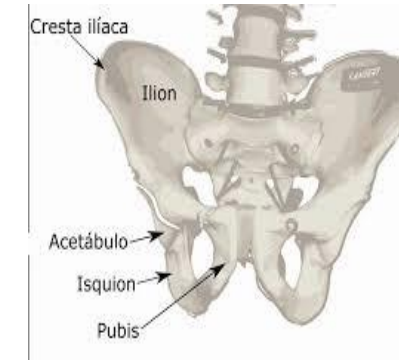

PERINE

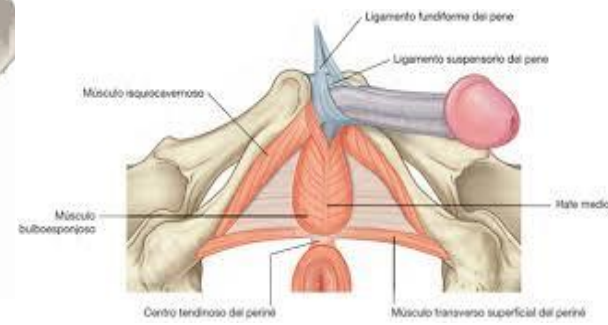

URETRA

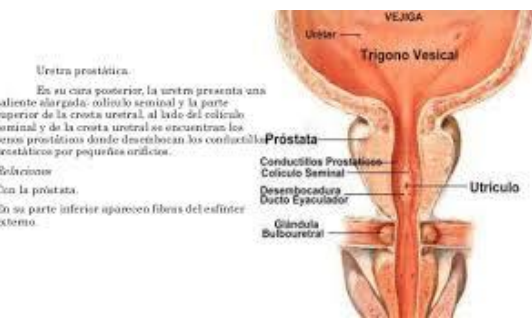

TRIANGULO UROGENITAL Y ANORRECTAL

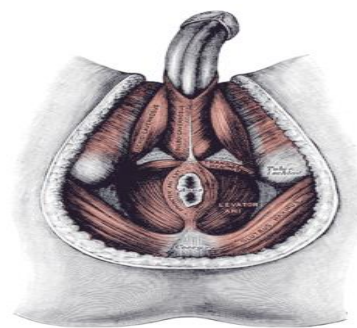

EPIDIMO

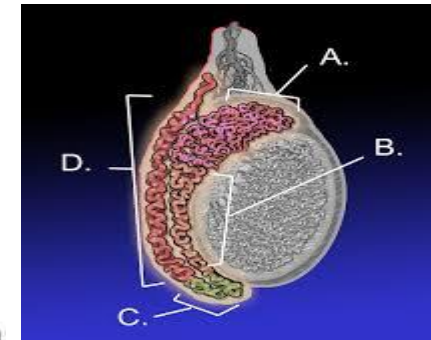
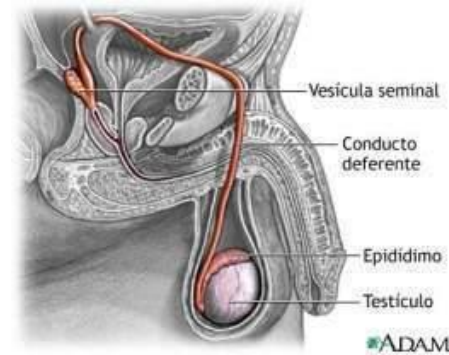

CONDUCTOS DEFERENTES



GLANDULA PROSTATICA

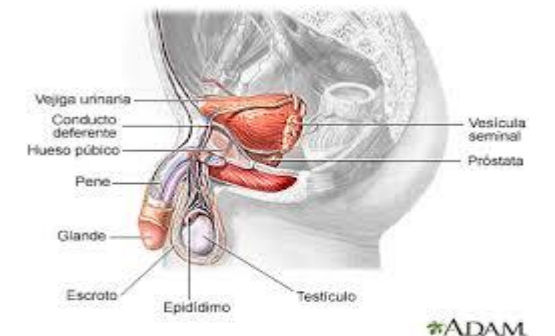

GLANDULAS BULBOURETRALES O DE COWPER

GLANDULAS DE COWPER (Glandulas Bulbouretrales)



VIAS ESPERMATICAS

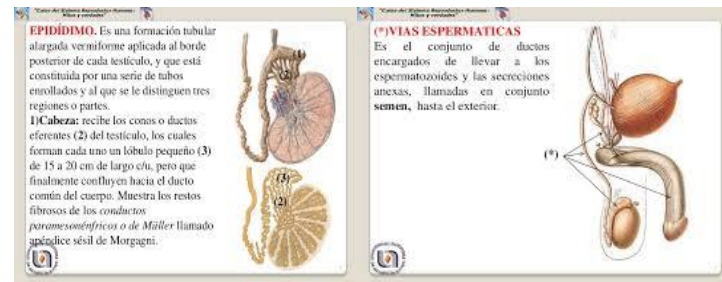

VESICULA SEMINAL



CONDUCTOS EYACULADORES

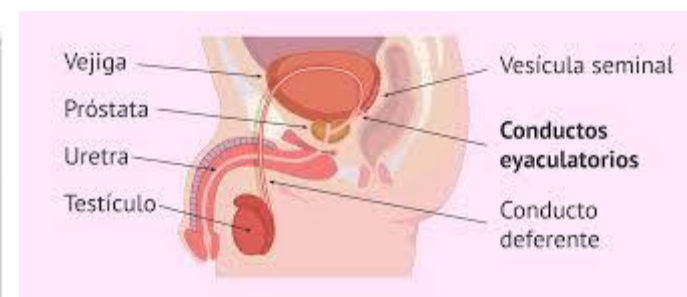

TESTICULOS

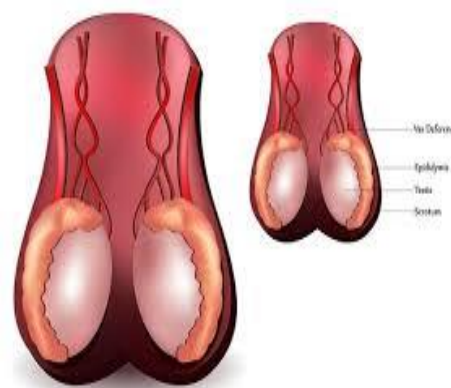

ESCROTO



PENE

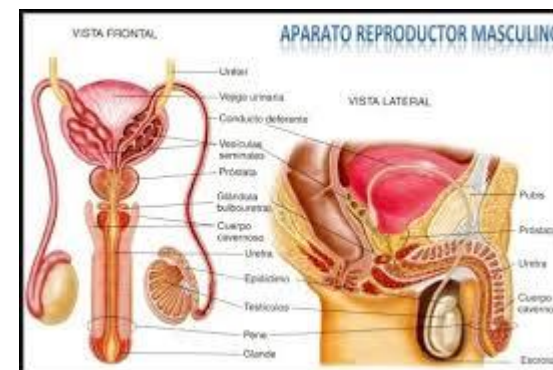

PROSTATA

