

Nombre de alumnos: Esmeralda Aguilar
Avendaño

Nombre del profesor: Beatriz Gordillo López

Nombre del trabajo: Mapa Conceptual

Materia: Enfermería Gerontogeriatrica

Grado: 6to Cuatrimestre

Grupo “C”

PROCESOS HOSPITALARIOS DEL PACIENTE GERONTOGERIATRICO.

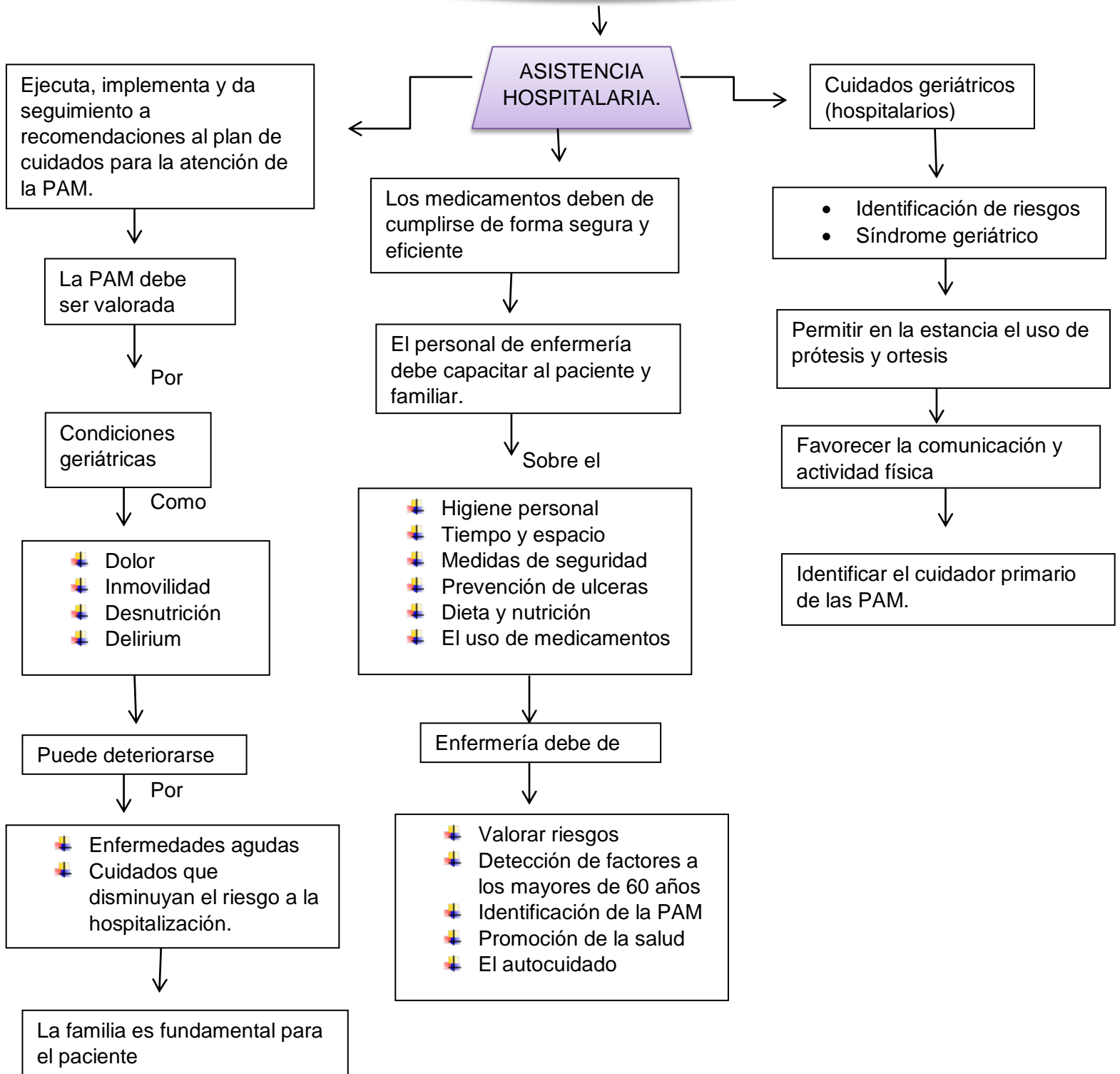

ASISTENCIA EN EL AMBITO SOCIO-SANITARIO

Cambios demográficos y epidemiológicos para el bienestar físico o social todo ello encaminado a un envejecimiento saludable y es la respuesta social e institucional a las diferentes situaciones de dependencias.

Relación a la vida cotidiana particularmente en adultos mayores.

Modelos de cuidados

- Características
- Relaciones de complementaridad
- Sustituibilidad
- Posibilidades de integración

Los servicios sanitarios y sociales tienen un objetivo

De

Mejorar la calidad de vida de las personas con problema graves de dependencia de vida saludable

- Intervención
- Rehabilitadora
- Asistencia integradora
- Habitualmente a todos sus cuidadores

Algunas necesidades se quedan en demandas latentes sin ninguna posibilidad de expresión

A la vez la demanda de la ASS son funciones de diferentes variables sociodemográficas, económicas, sanitarias y motivacionales.

Como

- Genero, edad
- Ingresos, viviendas
- Nivel de salud física y mental
- Preferencias y expectativas de calidad de vida

La ASS es una red amplia que es suficiente y accesible de servicios socio sanitarios formales

- Hospital de día
- Enfermería a domicilio
- Ayuda a domicilio
- Centros de días

“PLANIFICACION DE ALTA”

Elaboración del plan personalizado para cada paciente que abandona el hospital

↓ Y

Mejora los resultados del paciente



Garantiza la salida de los pacientes del hospital en el momento adecuado y con antelación



Proporciona información importante e individualizada.

↓ Y cuidados en

- Medicamentos
- Tratamientos no farmacológicos
- Dieta



Refuerzan los cuidados que deben de tener la persona en el hogar y pronta recuperación

Analizar la importancia de la alta

mediante un

- Estudio cualitativo



La información es recolectada mediante una entrevista



La alta trae consecuencias hacia el paciente



Problemas psicológicos y fisiológicos



Para el paciente hospitalizado y el cuidador es vital la aplicación para el egreso hospitalario y se les da seguridad en los cuidados que implementan en el hogar

“CONROL Y SEGUIMIENTO”

Es de forma extra hospitalaria

↓ Causas de mortalidad

- Hipertensión arterial
- Cardiopatía isquémica
- Insuficiencia cardiaca
- Arritmias malignas las causantes de muerte súbita

↓ la

Telecomunicación

↓ esta

Basada fundamentalmente en internet, redes telefónicas, celulares digitales

↓ la

Tele cardiología



Permite evaluar la viabilidad y eficacia de los servicios nuevos o no y seguimiento extra hospitalario de pacientes con riesgo cardiovascular



Las funcionalidades que se ofrecen en cada una de las entidades son las siguientes

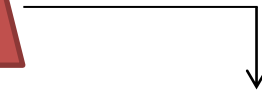

- Respeto a la entidad: derivaciones con calidad diagnóstica,
- presión arterial,
- disponibilidad de servicios para recibir y distribuir procedentes de UP y UM,
- servicios de seguridad,
- disponibilidad de seguimiento y control
- administración de la carpeta de los pacientes



Aspectos significativos a los usuarios-paciente



Son

Tensión, pulso, oximetría, cuestionario

