



Nombre de la alumna: Mercedes Yojani Quiñonez Gómez.

Nombre de la profesora: Beatriz Gordillo López

Nombre del trabajo: Súper nota de síncope

Materia: Enfermería Gerontogeriatrica

PASIÓN POR EDUCAR

Grado: 6to. Cuatrimestre

Grupo: 6to.C

Comitán de Domínguez Chiapas a 29 de mayo del 2020

Tema
SINCOPE

Perdida pasajera del conocimiento,
acompañada de una paralización momentánea
de los movimientos del corazón y de la
respiración a falta de irrigación sanguínea en el
cerebro.

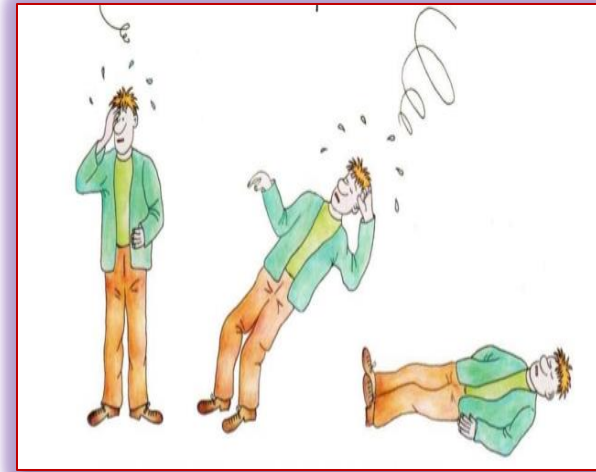

Etiología: síncope
reflejo el más
común.
Síncope
cardiogénico
aumenta con la
edad.



Fisiopatología:
Se produce a consecuencia de la caída de la presión arterial, que lleva a una hipoperfusión global del flujo cerebral.

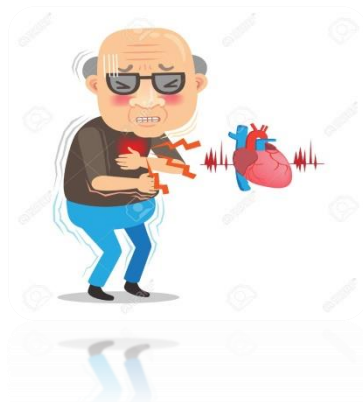

Síntomas:
Los más comunes pueden ser: Piel pálida, aturdimiento, visión de túnel, náuseas sensación de calor, sudor frío y húmedo, bostezos, visión borrosa, pupilas dilatadas.

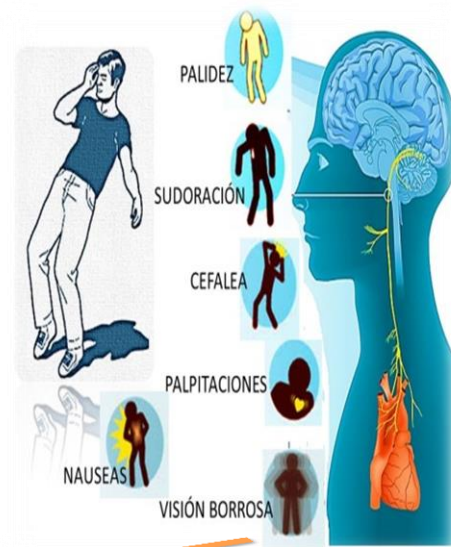

Factores de riesgo

- Permanecer de pie por periodos prolongados.
- Estar expuesto a una fuente de calor.
- Ver sangre.
- Someterse a una extracción de sangre.
- Tener miedo de sufrir una lesión física.
- Hacer esfuerzo, por ejemplo durante la evacuación intestinal.



Prevención: El reconocimiento de los síntomas de un episodio de síncope, como desmayos recostarse y levantar las piernas.

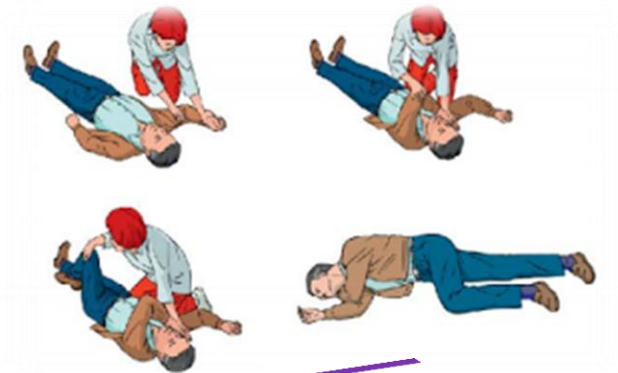

Diagnostico

- Examen físico.
- Electrocardiograma.
- Ecocardiografía.



Sincope cardiaco

Sincope arritmico



Sincope mecánico

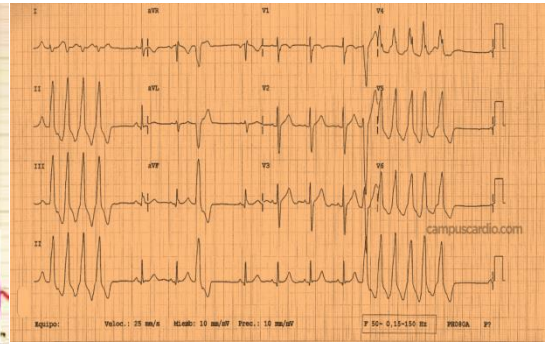
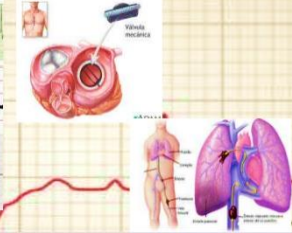

Tratamiento

Medidas higiénico dietéticas

- Mediante terapias.
- Betabloqueantes.
- fludrocortisona.
- Disopiramida.
- Escopolamina.
- Agentes anticolinérgicos.

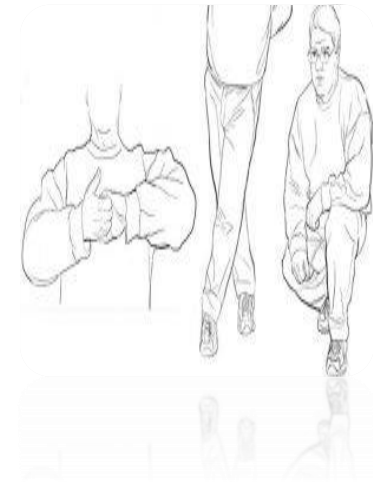

Bibliografía: antología UDS

[www.mayoclinic.org>symptoms-causes](http://www.mayoclinic.org/symptoms-causes)