



Nombre de alumno: Blanca Asucena
Pérez Jiménez

Nombre del profesor: Beatriz Gordillo
López

Nombre del trabajo: súper nota

Materia: enfermería gerontogeriatrica

Grado: 6°

Grupo: C

SINCOPE

Pérdida brusca y temporal de la conciencia

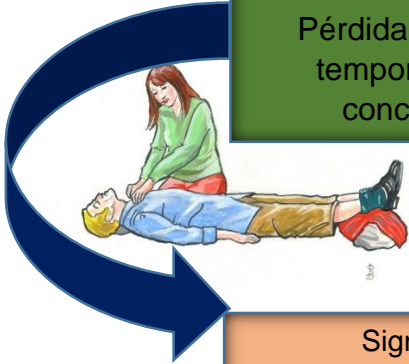

Signos y síntomas:

- ✓ Piel pálida
- ✓ Aturdimiento
- ✓ Visión de túnel.
- ✓ Náuseas
- ✓ Sensación de calor
- ✓ Sudor frío y húmedo.
- ✓ Visión borrosa.

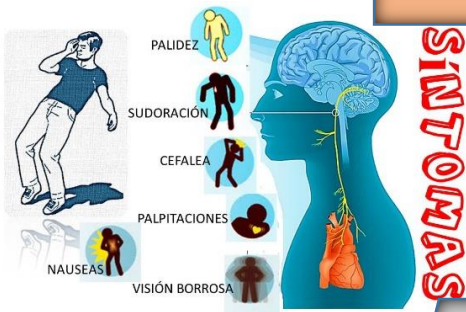

Tratamiento:

Antagonistas adrenérgicos

metoprolol de 25 a 50mg, atenolol de 25 a 50mg, nadolol 10 a 20mg,

laparoxetina de 20 a 40mg, sertralina de 25 a 50mg y bupropion de liberación sostenida de 150mg.



Diagnostico

Convulsión, y dolor agudo o ansiedad.

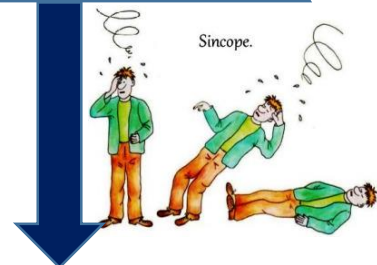

Factores de riesgo:

- Enfermedades cardiovasculares, o antecedentes de AVC o hipertensión.

