



**NOMBRE DE ALUMNA: JERONIMO SALES  
BELLA SOLIMAR**

**NOMBRE DEL PROFESOR: GORDILLO  
LOPEZ BEATRIZ**

**NOMBRE DEL TRABAJO: SUPER NOTA DE  
“SINCOPE”.**

**MATERIA: ENFERMERIA  
GERONTOGERIATRICA**

**GRADO: SEXTO**

**GRUPO: C**

Comitán de Domínguez Chiapas a 31 MAYO de 2020.

# SINCOPE

## CONCEPTO

Perdida brusca y temporal de la conciencia y el tono postural, de duración breve y recuperación espontánea.



## ETIOLOGIA

Se divide en 3:

Sincope neuromediano

Sincope ortostático



Sincope cardiaco

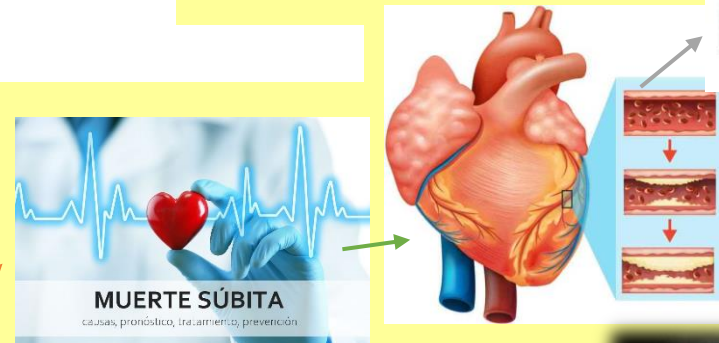
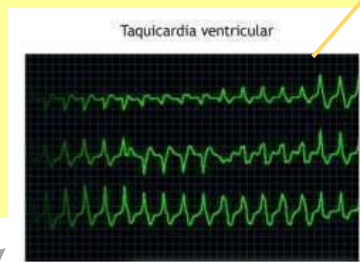
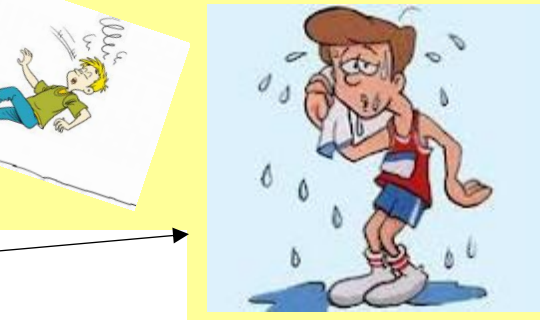

## FISIOPATOLOGIA

POR UNA HIPOPERFUSION CEREBRAL TRANSITORIA, DISMINUCION DE LA PRESSION ARTERIAL SISTEMICA



## HIPOPERFUSIÓN

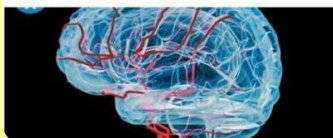

## SIGNOS Y SINTOMAS

PIEL PALIDA, ATURDIMIENTO, VISION DE TÚNEL, NAÚSEAS, SENSACION DE CALOR, SUDOR FRIO Y HÚMEDO, BOSTEZO Y VISION BORROSA



## Fx. DE RIESGO

ENFERMEDADES CARDIOVASCULARES, ANTECEDENTES DE HIPERTENSION, SÍNCOPE DE BAJO ÍNDICE DE MASA CORPORAL, EL AUMENTO DE LA INGESTA DE ALCOHOL Y LA DIABETES, EL ANUNCIO DE UN TRASTORNO CARDIACO.



## DIAGNÓSTICO

SÍNCOPE

CONVULSIONES GENERALIZADAS



## TRATAMIENTO

FARMACOS COMO: METOPROLOL, 25 A 50 MG, ATENOLOL, 25 A 50 MG, NADOLOL 10 A 20 MG Y LA PAROXETINA DE 20 A 40 MG, SERTRALINA DE 25 A 50 MG Y BUPROPION DE LIBERACIÓN SOSTENIDA ES DE 150 MG



## **BIBLIOGRAFÍA:**

✚ Información extraída de las diapositivas otorgadas por la docente.