



**NOMBRE DE ALUMNA: JERONIMO SALES  
BELLA SOLIMAR**

**NOMBRE DEL PROFESOR: GORDILLO  
LOPEZ BEATRIZ**

**NOMBRE DEL TRABAJO: MAPA MENTAL DE  
“SINDROME DE INMOVILIDAD EN EL  
ADULTO”**

**MATERIA: ENFERMERIA  
GERONTOGERIATRICA**

**GRADO: SEXTO**

**GRUPO: C**

Comitán de Domínguez Chiapas a 23 de Mayo 2020.

# SINDROME DE INMOVILIDAD

INMOVILIDAD ABSOLUTA

INMOVILIDAD RELATIVA

Descenso de capacidad

1. INMOVILIDAD

2. CLASIFICACION

3. EPIDEMIOLOGIA

5. CONSECUENCIA

4. CAUSAS

Sedado, hospitalizado

Iatrogenicas

Debilidad

Psicológicas

Rigidez

Ambientales

Desequilibrio

Sociales

Caídas

DEMENCIA

Fracturas

Sistema digestivo

Sistema nervioso

Sistema cardiovascular

Sistema respiratorio

Intolerancia a la actividad física

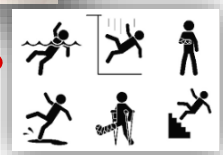
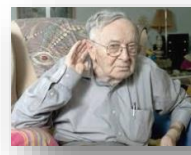

CONFINAMIENTO



Aumenta con la edad, 18% de adultos mayores (65 años)



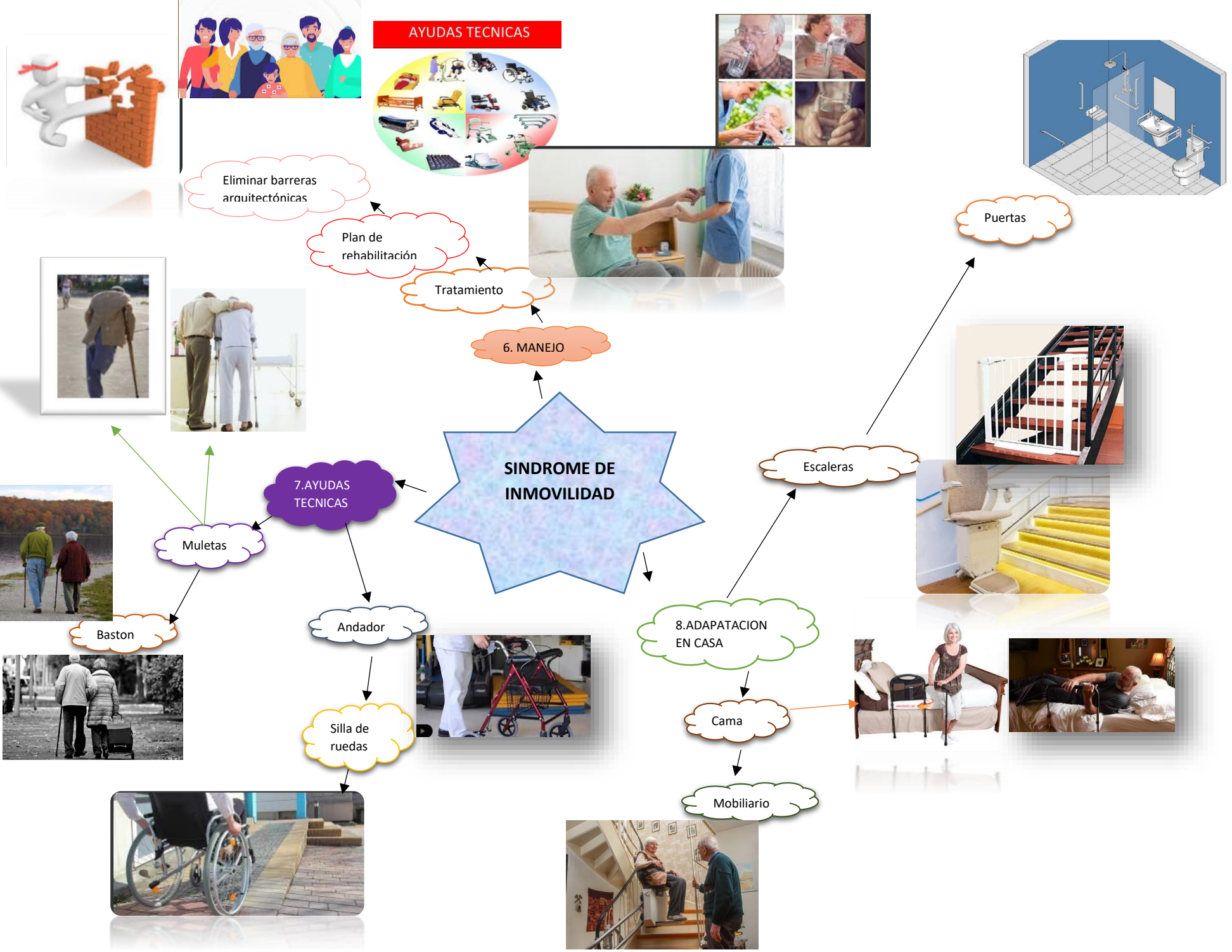

**AYUDAS TECNICAS**

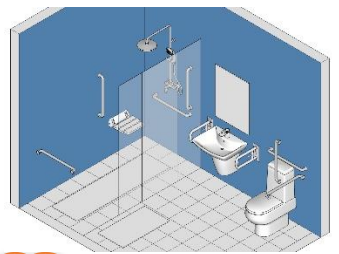

Eliminar barreras arquitectónicas

Plan de rehabilitación

Tratamiento

6. MANEJO

Puertas

Escaleras



8. ADAPTACION EN CASA

Cama

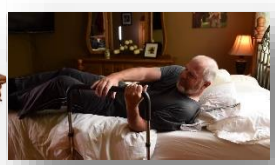

Mobiliario

7. AYUDAS TECNICAS

Muletas



Baston



Andador



Silla de ruedas



**Bibliografía:**

- Información extraído de las diapositivas de síndrome de inmovilidad