



**Nombre de alumno: Queili Yedani
Escandón Lopez**

**Nombre del profesor: Arguello Galvez
Marcos Jhodany**

Nombre del trabajo: Diagrama de flujo

Materia: Práctica clínica de enfermería I

Grado: 6°

PASIÓN POR EDUCAR

Grupo: "C"

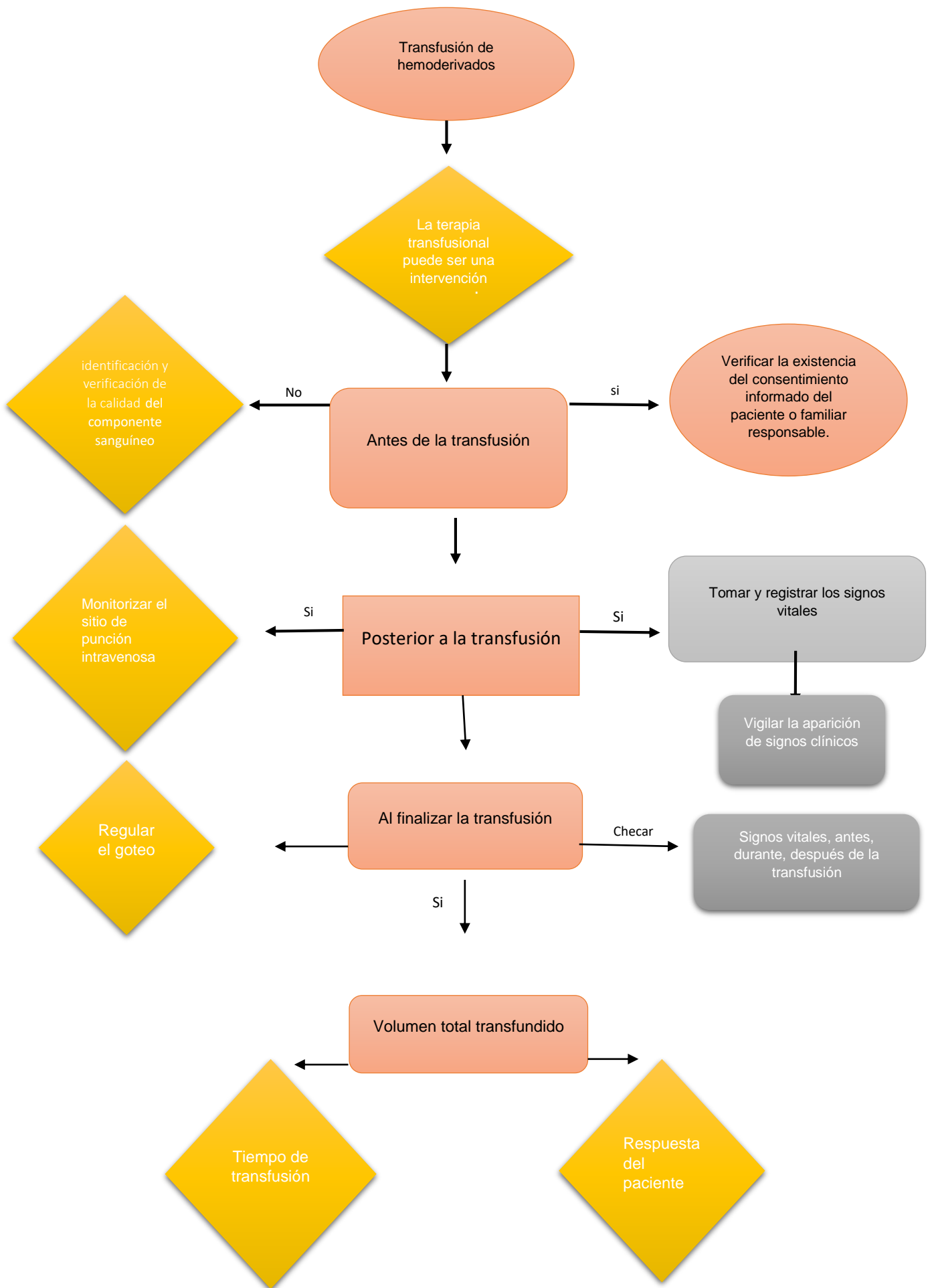

Transfusión de hemoderivados

La terapia transfusional puede ser una intervención

Identificación y verificación de la calidad del componente sanguíneo

No

Si

Antes de la transfusión

Verificar la existencia del consentimiento informado del paciente o familiar responsable.

Monitorizar el sitio de punción intravenosa

Si

Si

Posterior a la transfusión

Tomar y registrar los signos vitales

Vigilar la aparición de signos clínicos

Regular el goteo

Checar

Al finalizar la transfusión

Signos vitales, antes, durante, después de la transfusión

Si

Volumen total transfundido

Tiempo de transfusión

Respuesta del paciente