UDS UNIVERSIDAD DEL SURESTE

"Pasión por educar"

REFERENCIA BIBLIOGRAFICAS

RECUPERADO 15/05/2020

MATERIA: CLINICA I

- CARRERA:LIC ENFERMERIA
- Cuatrimestre: 6° C SEMI
- LIC JHODANY ARGUELLO GALVEZ
- FRANCISCO ANTONIO BARBA LOPEZ

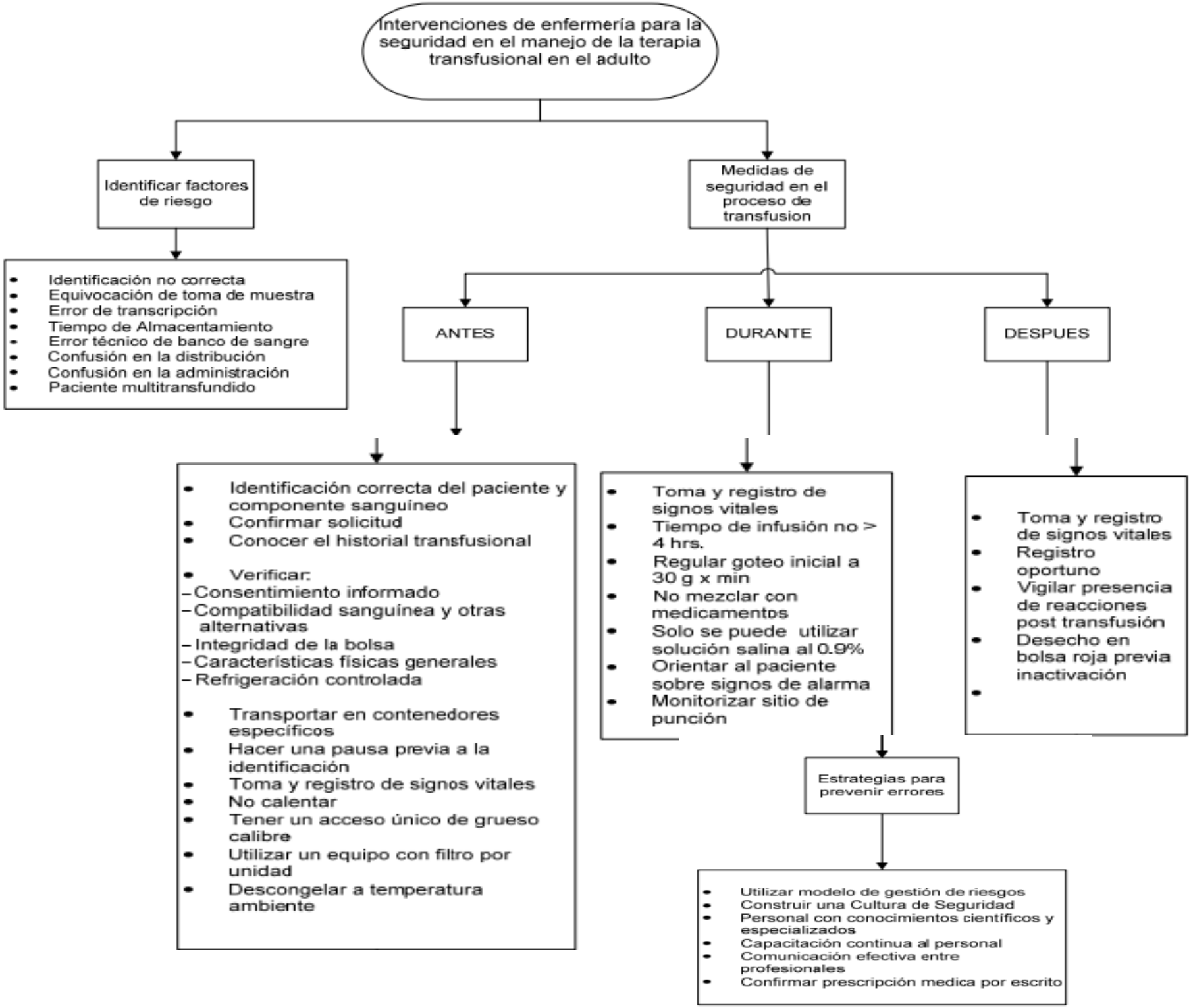
Intervenciones de enfermería para la seguridad en el manejo de la terapia transfusional en el adulto
Identificar factores de riesgo
Identificación no correcta
Equivocación de toma de muestra
Error de transcripción
Tiempo de Almacentamiento
Error técnico de banco de sangre
Confusión en la distribución
Confusión en la administración
Paciente multitransfundido
Medidas de seguridad en el proceso de transfusion
ANTES
Identificación correcta del paciente y componente sanguíneo
Confirmar solicitud
Conocer el historial transfusional
Verificar:
– Consentimiento informado
– Compatibilidad sanguínea y otras alternativas
– Integridad de la bolsa
– Características físicas generales
– Refrigeración controlada
Transportar en contenedores específicos
Hacer una pausa previa a la identificación
Toma y registro de signos vitales
No calentar
Tener un acceso único de grueso calibre
Utilizar un equipo con filtro por unidad
Descongelar a temperatura ambiente
DURANTE
Toma y registro de signos vitales
Tiempo de infusión no > 4 hrs.
Regular goteo inicial a 30 g x min
No mezclar con medicamentos
Solo se puede utilizar solución salina al 0.9%
Orientar al paciente sobre signos de alarma
Monitorizar sitio de punción
DESPUES
Toma y registro de signos vitales
Registro oportuno
Vigilar presencia de reacciones post transfusión
Desecho en bolsa roja previa inactivación
Estrategias para prevenir errores
Utilizar modelo de gestión de riesgos
Construir una Cultura de Seguridad
Personal con conocimientos científicos y especializados
Capacitación continua al personal
Comunicación efectiva entre profesionales
Confirmar prescripción medica por escrito