

**Nombre de alumno: Carlos Eduardo
Morales García**

**Nombre del profesor: Marcos Jhodany
Arguello Gálvez**

**Nombre del trabajo: Diagrama de Flujo
Transfusión sanguínea y Compatibilidad
de grupos sanguíneos**

PASIÓN POR EDUCAR

Materia: Práctica Clínica De Enfermería I

Grado: 6°

Grupo: "C"

TRANSFUSIÓN SANGUÍNEA

Paciente apto para la transfusión

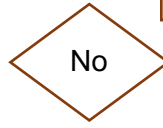

Realizar estudios pertinentes

El grupo de sangre es compatible

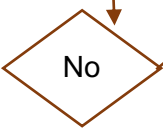
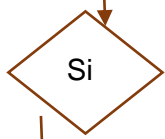

- Verificar carta compromiso
- Verificar que el equipo y material necesario para la transfusión esté listo
- Verificar que sea el paciente correcto, la sangre a transfundir correcta
- Tomar los signos vitales

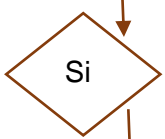

- Comenzar con la transfusión de la sangre
- Regular el goteo para la transfusión
- No mezclar con ningún fármaco
- Informar al paciente sobre signos y síntomas de alarma
- Monitorizar el sitio de punción

Existen signos y síntomas de alarma al momento de la transfusión sanguínea

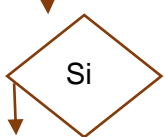

Detener la transfusión sanguínea y realizar estudios pertinentes

- Continuar con la transfusión sanguínea
- Tomar y registrar los signos vitales
- Vigilar signos de alarma
- Registrar la administración de los hemocomponentes
- Administrar antipiréticos
- Registrar el procedimiento en la hoja clínica de enfermería para anexarse al expediente

Dar de alta

Normal

Débil

Mantener bajo vigilancia

Estado físico del paciente

GRUPO SANGUINEO	DONA	RECIBE
A+	A+ Y AB+	A+ Y O+ - -
A-	A+ Y AB+ - -	A- Y O-
B+	B+ Y AB+	B+- Y O+-
B-	B+ Y AB+ - -	B- Y O-
AB+	AB+	RECEPTOR UNIVERSAL
AB-	AB+ - -	A-, B-, AB- Y O-
O+	A+, B+, AB+ Y O+	O+
O-	DONANTE UNIVERSAL	O-

BIBLIOGRAFÍA:

- <http://plataformaeducativauds.com.mx/assets/docs/files/asignatura/6d6db7b2fae2a86d68a488b10574c521.pdf>
- http://www.cnts.salud.gob.mx/descargas/PROY_A_NOM_2-1.pdf

