

Elbin Jeremias Velazquez Escalante

6to CUTRIMESTRE "B" LICENCIATURA EN ENFERMERIA SEMIESCOLARIZADO

DOCENTE: Javier Ivan Godinez Hernandez

MATERIA : Desarrollo Humano

TRABAJO: Mapa conseptual (afecto, autoestima, respeto a ti mismo, pilares de la autoestima, promocion de una autoestima)

01/08/2020

AFECTO

La afectividad es la susceptibilidad del ser humano frente a distintas alteraciones del mundo real o simbólico

Ejemplos

admiración, desprecio, devoción, esperanza, desesperación, remordimiento, aprobación, menosprecio, deseo, arrepentimiento, soberbia, nostalgia, agradecimiento, ira, venganza, crueldad, modestia, ambición, avaricia, lujuria

Trastorno del afectos

Afecto aplanado

Ausencia de signos de expresión

Afecto embotado

Reducción de la intensidad de expresión emocional

Afecto inapropiado

Falta de correspondencia entre la correspondencia efectiva y el habla

Afecto lábil

Cambios bruscos de un afecto a otro

Afecto restringido

Reducción de la expresión emocional

Como se manifiesta

Es un sentimiento que se la a un ser vivo u objeto, cuando existe una relación entre ambas partes.

AUTOESTIMA

Puede ser

Altas

Fortalece y permite

Bienestar

Alegría

Eficiencia

Bajas

Crea conflictos

Comportamiento

Personalidad

Es

La concepción de nosotros mismos

Mediante

Pensamiento y comportamiento

Se considera un

Autoevaluació

Autoconcepto

Influye en

Aspectos

De

Vida

Estudios

Sexualidad

Familia

RESPECTO A TI MISMO Y PILARES DE LA AUTOESTIMA Y LA PROMOCIÓN DE UNA SANA AUTOESTIMA

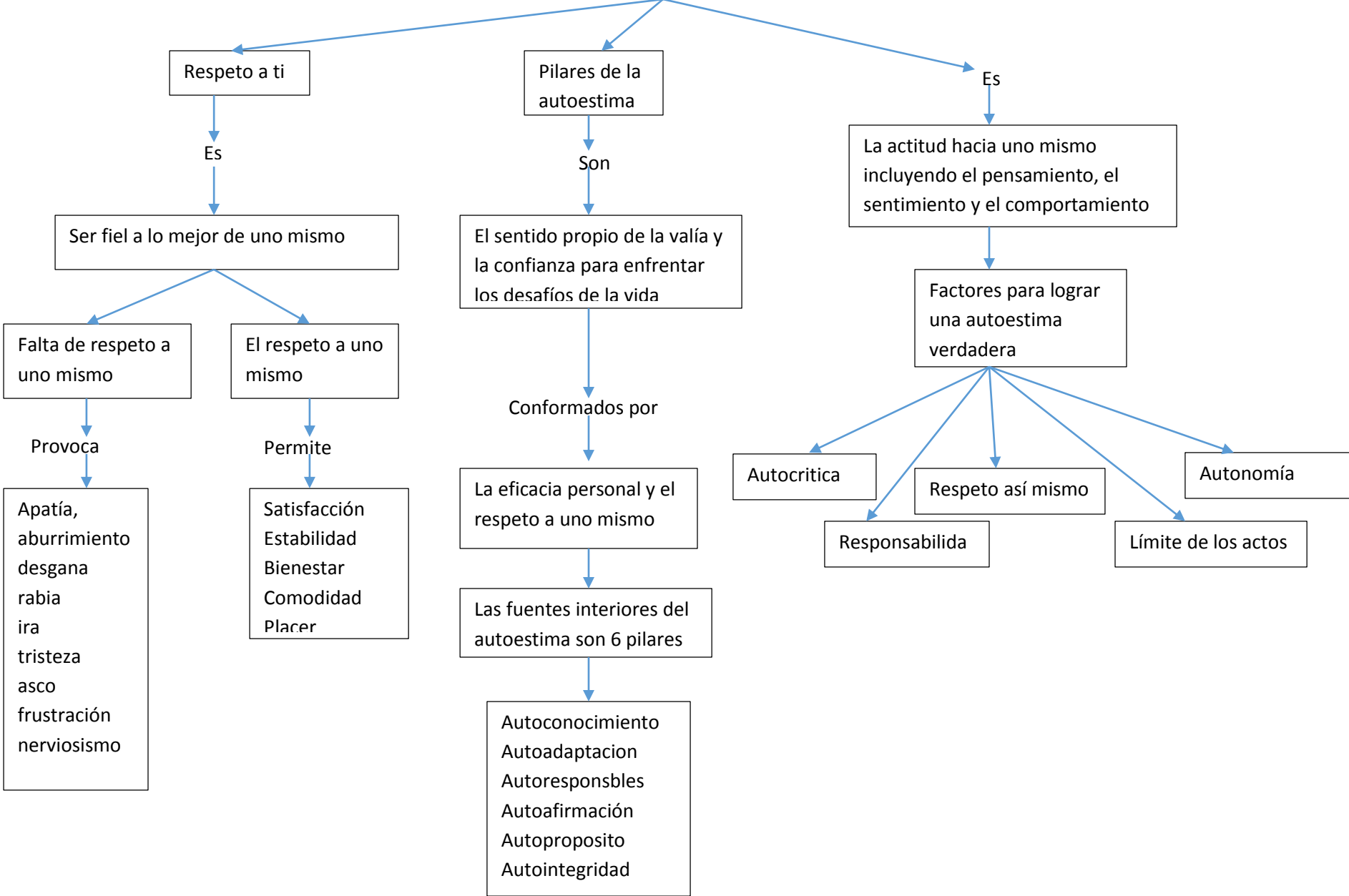

(antología, 2020)

Referencias

antología. (2020). *desarrollo humano* . mexico: enfermeria .