UNIVERSIDAD DEL SURESTE

"Pasión por educar"

LIC. ENFERMERIA.

6to. CUATRIMESTRE.

ROSA IZETH GARCIA LOPEZ

ENFERMERIA DEL ADULTO.

PROFESORA: GORDILLO LOPEZ BEATRIZ

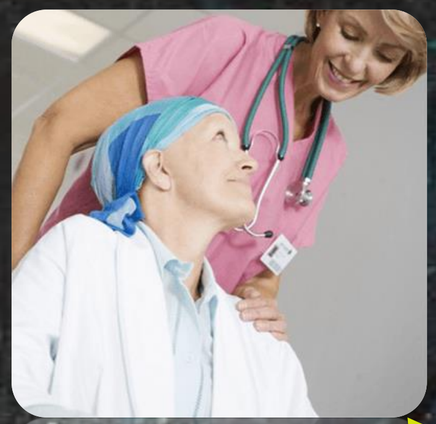

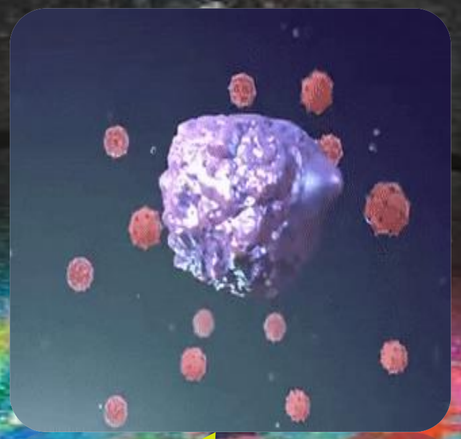

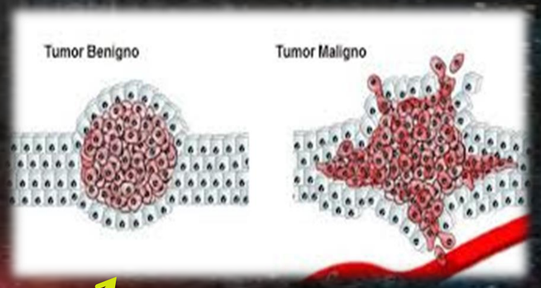

ONCOLOGÍA

CÁNCER

LESIÓN Y MUERTE CELULAR

CLASIFICACIÓN

TRATAMIENTOS ANTITUMORALES

"CUIDADOS DE ENFERMERÍA EN EL PACIENTE ONCOLÓGICO"

INTERVENCIONES DE ENFERMERÍA

INTERVENCIONES DE ENFERMERÍA

Control de signos vitales antes y después de la administración de analgésicos

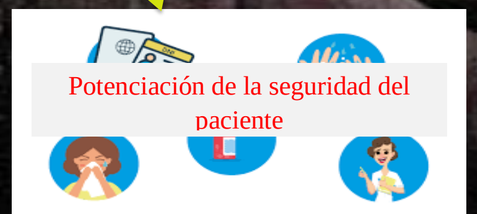

INTERVENCIONES DE ENFERMERÍA

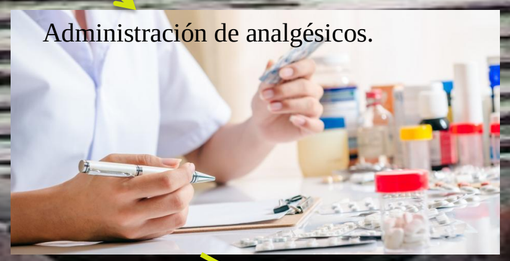

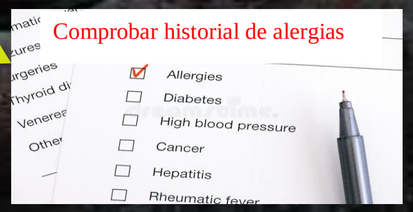

EFECTO SISTEMÁTICO

EFECTO LOCAL