

**Elbin Jeremias Velazquez Escalante**

6to CUTRIMESTRE "B" LICENCIATURA EN ENFERMERIA  
SEMIESCOLARIZADO

---

**DOCENTE: Beatriz Gordillo**

**MATERIA : Enfermeria Gerontogediatica**

**TRABAJO: Mapa Mental (síndrome de inmovilidad en el adulto mayor)**

**FECHA: 20/05/2020**

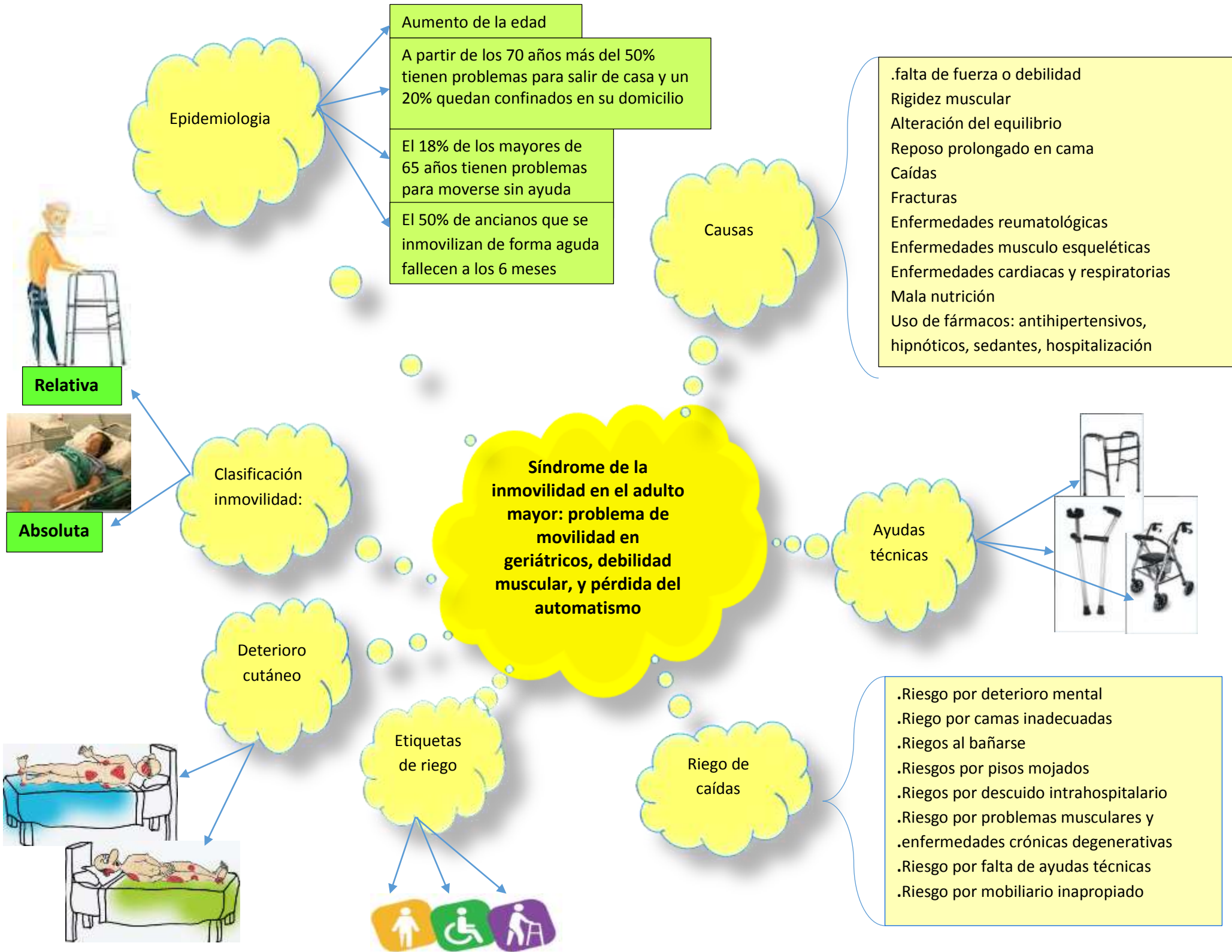

(Antología , 2016)

## Bibliografía

Antología . (2016). *Enfermería Gerontología* . mexico: organizacion panamericana de la salud .