

**GERONTOGERIATRIA.**

**LIC: BEATRIZ GORDOLLO.**

**PRESENTA LA ALUMNA: MARICELA LPEZ LOPEZ.**

**6 TO "B" SEMIESCOLARIZADO.**



**COMITAN DE DOMINGUEZ CHIAPAS A 25 DE MAYO DEL 2020.**

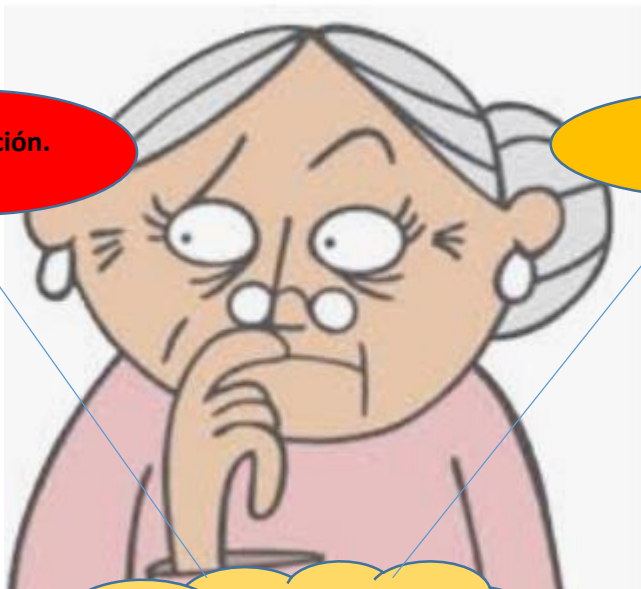

**SINDROME DE INMOVILIDAD EN EL ADULTO.**

**Clasificación.**

Relativa.

Absoluta.

**Causas.**

Rigidez.

Caídas.

Fracturas.

Debilidad

Mala nutrición.

Psicológicas, sociales, ambientales.

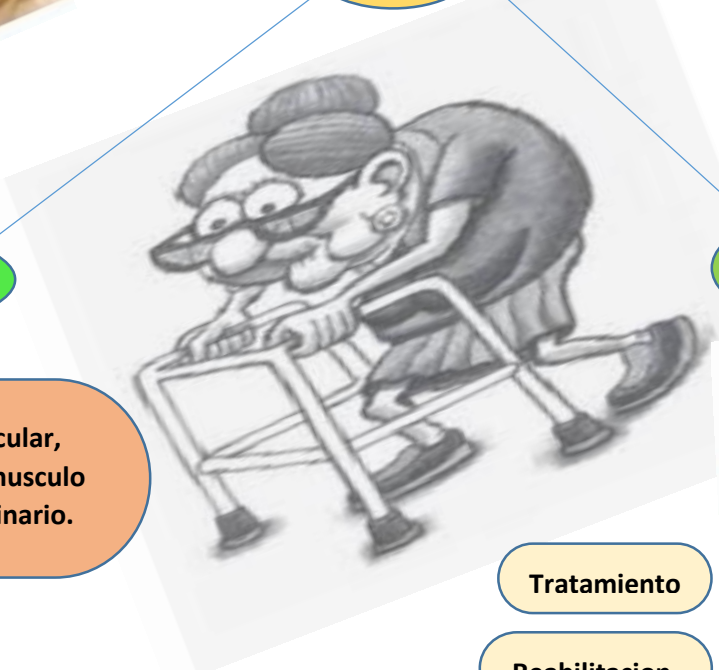

**Manejo de inmovilidad.**

Tratamiento

Rehabilitación.

**Consecuencia**

Dificultad al respirar.

Depresión sensorial.

Enlentecimiento digestivo.

Impactación fecal

Afectan al sistema cardiovascular, sistema respiratorio, sistema musculoesquelético, aparato genitourinario.

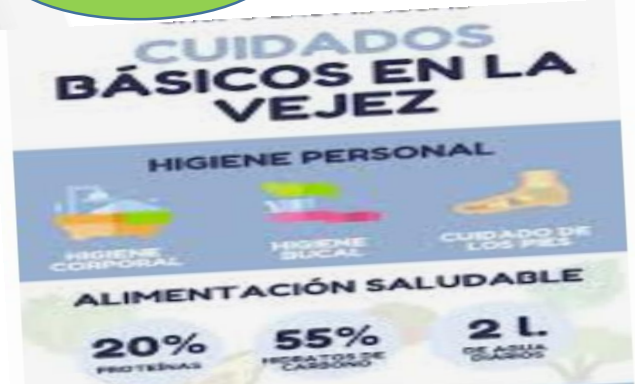

**CUIDADOS BÁSICOS EN LA VEJEZ**

**HIGIENE PERSONAL**

HIGIENE CORPORAL

HIGIENE BUCAL

CUIDADO DE LOS PIES

**ALIMENTACIÓN SALUDABLE**

20% PROTEÍNAS

55% HERRAJES DE CARBONO

2 L DE AGUA PURA