Nombre del alumno: José Fernando Aguilar Altuzar

Nombre del profesor: Lic. Javier Iván Godines Hernández

Materia: Desarrollo Humano

Actividad: Mapa Conceptual

Grado: sexto cuatrimestre

Grupo: 6 “A”

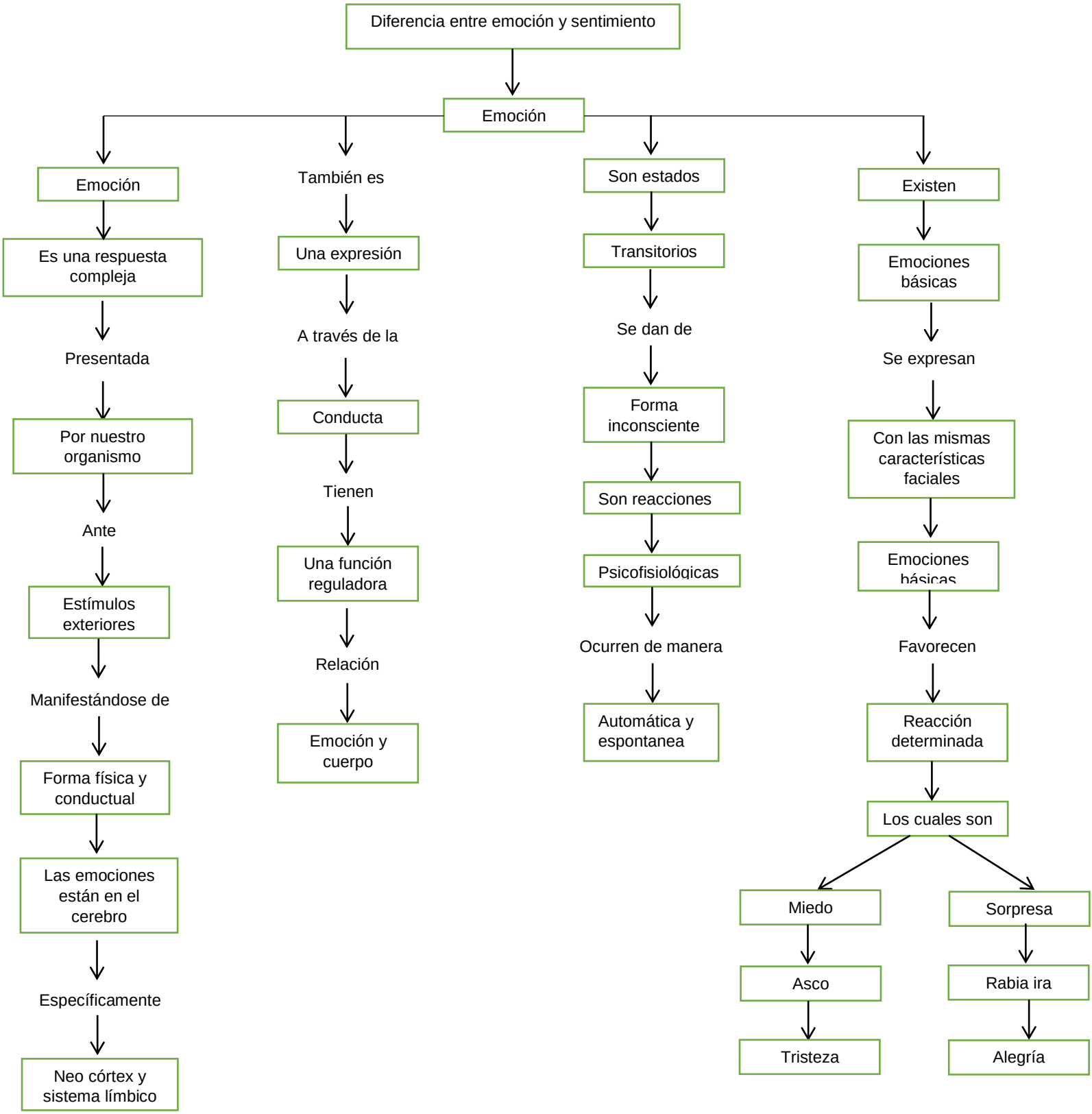
Diferencia entre emoción y sentimiento
Emoción
Emoción
Es una respuesta compleja
Presentada
Por nuestro organismo
Ante
Estímulos exteriores
Manifestándose de
Forma física y conductual
Las emociones están en el cerebro
Específicamente
Neo córtex y sistema límbico
También es
Una expresión
A través de la
Conducta
Tienen
Una función reguladora
Relación
Emoción y cuerpo
Son estados
Transitorios
Se dan de
Forma inconsciente
Son reacciones
Psicofisiológicas
Ocurren de manera
Automática y espontanea
Existen
Emociones básicas
Se expresan
Con las mismas características faciales
Emociones básicas
Favorecen
Reacción determinada
Los cuales son
Miedo
Asco
Tristeza
Sorpresa
Rabia ira
Alegría

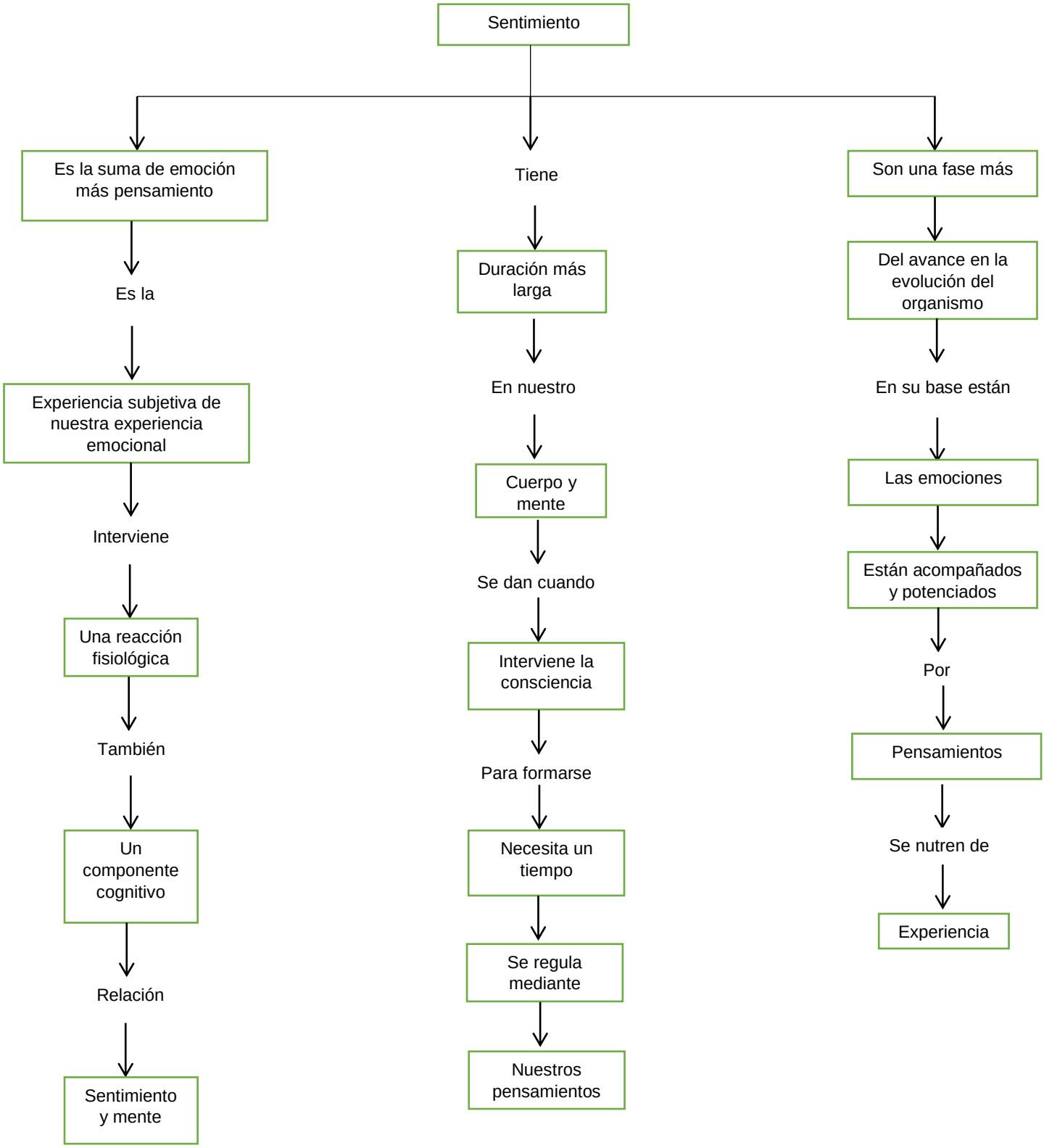

Fuente de información: Antología Desarrollo Humano (2.1 y 2.2)