



PASIÓN POR EDUCAR

Nombre del alumno: Paola Lizbeth Trujillo Gómez.

Nombre del profesor: Mahonrry de Jesús Ruiz Guillen.

Materia: Enfermería Medico Quirúrgica II.

Trabajo: súper nota.

Modalidad: Semiescolarizado.

Grado: 6to cuatrimestre.

Grupo: "A".

Fecha de entrega: 14/06/2020.

PASIÓN POR EDUCAR

# SISTEMA GENITOURINARIO FEMENINO.

1. riñones.

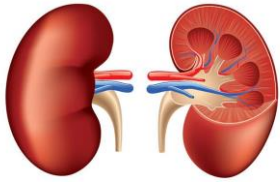

Son órgano en forma de frijol que se encuentra en la parte posterior de la pared abdominal detrás del peritoneo.

2. uréteres.

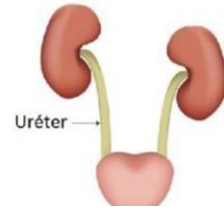

La orina se drena de la pelvis renal de cada riñón hacia los uréteres. Los uréteres son unos tubos largos y delgados formados por músculo liso.

3. vejiga.

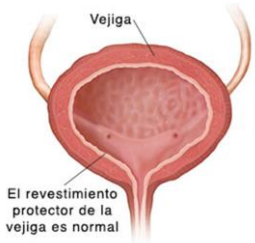

La orina fluye por los uréteres hacia la vejiga urinaria. Se ubica por delante de la vagina y debajo del utero.

4. uretra.



La orina producida por los riñones pasa por los uréteres se acumula en la vejiga y luego se excreta a través de la uretra. La uretra es estrecha y de unos 4 cm de longitud.

5. vagina.



Es el órgano femenino de la copulación, el lugar por el que sale el líquido menstrual al exterior y el extremo inferior del canal del parto.

### 6. útero.



Es un órgano muscular hueco con forma de pera que constituye parte del camino que llevan los espermatozoides depositados en la vagina hasta las trompas de Falopio.

### 7. cérvix.

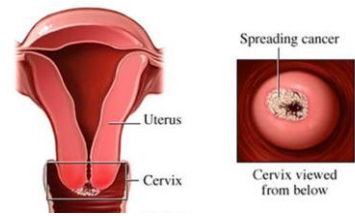

Parte inferior del útero, situada en el fondo de la vagina, flexible, delgada y de unos 3 cm de longitud.

### 8. trompas de Falopio.

#### Las trompas de Falopio

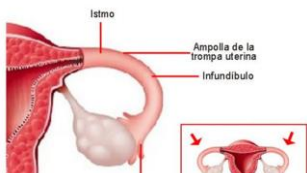

Son dos conductos de 10-12 cm. De diámetro que se unen a los cuernos del útero por cada lado.

### 9. ovarios.



Son dos cuerpos ovalados en forma de almendra de aproximadamente de 3 cm. Se localiza uno a cada lado del útero.

### 10. vulva.



Son dos masas alargadas de tejido eréctil de unos 3cm de longitud que se encuentra a ambos lados del orificio de la vagina.

11. labios mayores.

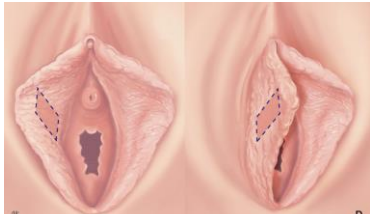

Son dos grandes pliegues de piel que contienen en su interior tejido adiposo subcutáneo y se dirige hacia abajo y hacia atrás del monte del pubis.

12. labios menores.

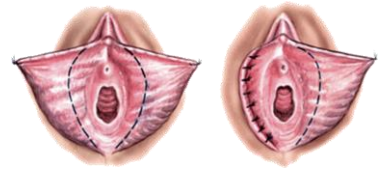

Son dos delicados pliegues de piel que no contienen tejido adiposo subcutáneo ni están cubiertos por pelo pero que poseen glándulas sebáceas y sudoríparas.

13. clítoris.



Es un pequeño órgano cilíndrico compuesto por tejido eréctil que se engranda al rellenarse de sangre, durante la excitación sexual.



# “Sistema genitourinario masculino”

1. riñones.

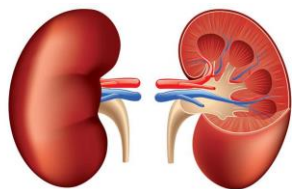

Son órganos con forma de frijol que se encuentran en la parte posterior de la pared abdominal detrás del peritoneo.

2. uréteres.

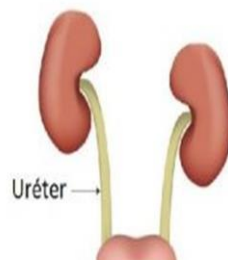

La orina se drena de la pelvis renal de cada riñón hacia los uréteres. Los uréteres son unos tubos alargados y delgados formados de musculo liso.

3. vejiga.

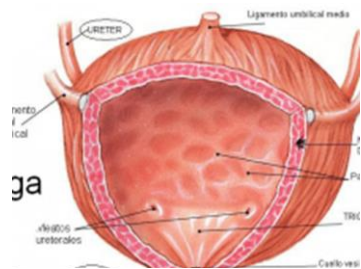

La orina fluye por los uréteres hacia la vejiga urinaria. Se encuentra por delante del recto y encima de la glándula prostática.

4. uretra.

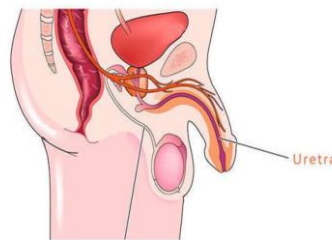

La orina producida en los riñones pasa por los uréteres, se acumula en la vejiga y luego se excreta a través de la uretra. Es más grande que el de las mujeres.

5. testículos.

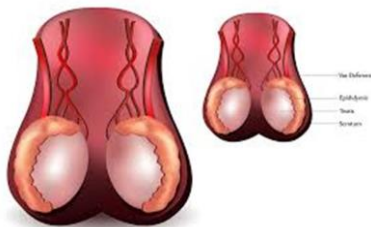

Son dos glándulas ovoides, una en cada lado del pene que están suspendidas dentro del escroto por el cordón espermático.

6. epidídimo.

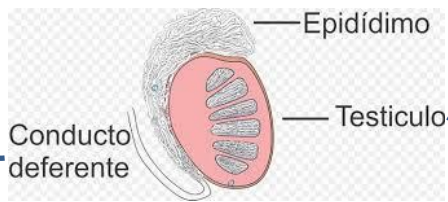

Son dos estructuras en forma de coma de unos 4 cm de longitud cada una de las cuales se encuentran adosadas a las superficies superior y posterior lateral de cada testículo.

7. conductos deferentes.

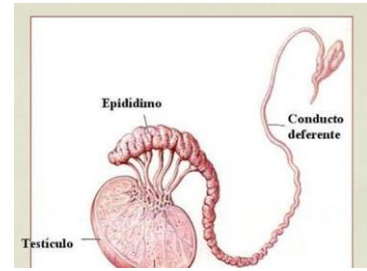

Son dos tubos musculares de pared gruesa que comienzan en la cola del epidídimo de cada lado y terminan en el conducto eyaculador.

8. vesículas seminales.



Son dos largos tubos de unos 15 cm. De longitud que están enrollados y forman unas estructuras ovaladas en la base de ..

9. próstata.

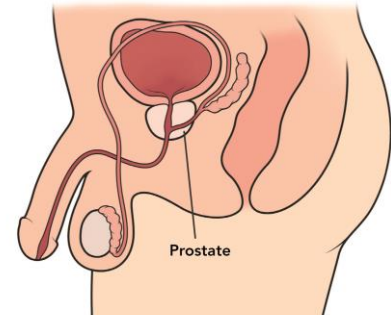

Es la mayor glándula mayor accesorio del sistema reproductor masculino con un tamaño de una pelota de golf.

10. uretra.

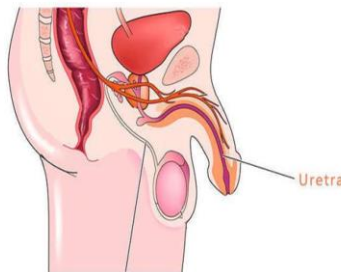

Es un tubo muscular que transporta la orina y el semen hasta el orificio externo de la uretra o meato uretral, localizado en el extremo del glande.

## 11. pene.

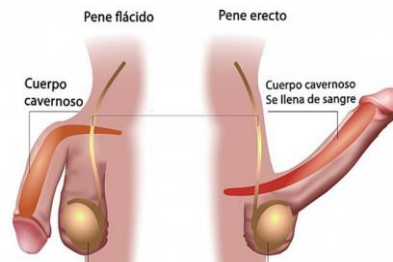

Es el órgano de la copulación en el hombre. Sirve de salida común para la orina y el semen o líquido seminal.

## 12. escroto.

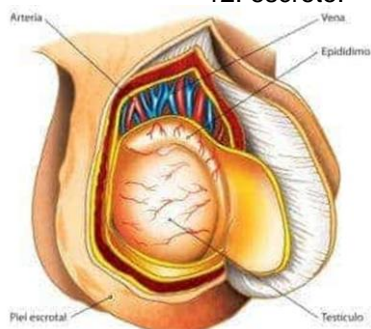

Es un saco cutáneo exterior que contienen los testículos y está situado posteroinferiormente en relación al pene e inferiormente en relación a la sínfisis del pubis.



Bibliografía:

<https://www.visiblebody.com/es/learn/urinary/urinary-system-structures>

<http://www.iescarlosbousoño.com/wordpress/wp-content/uploads/2008/04/Aparato-Genitourinario.pdf>

<https://www.infermeravirtual.com/files/media/file/104/Sistema%20reproductor%20masculino.pdf?1358605633>

<https://www.infermeravirtual.com/files/media/file/105/Sistema%20reproductor%20femenino.pdf?1358605661>