

Tema: súper nota

Genitourinario Femenino y Masculino.

NOMBRE: Rosmery
Magdalena Chic Capriel

Materia: Enfermería Médico
Quirúrgico II

Profesor: Ruiz Guillen
Mahonrry De Jesús

6TO: cuatrimestre

Lic en enfermería

Grupo: A

Genitourinario Femenino y Masculino.

Funciones
la micción o expulsión de la orina del cuerpo



Formada por agua
Urea

Formación de la orina

Creatinina

Ácido úrico

Pigmentos biliares

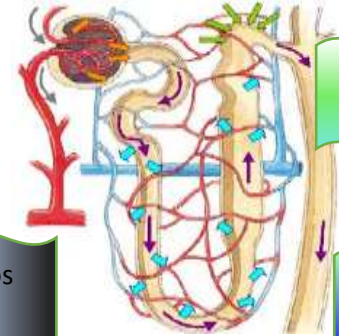

Sales minerales

Sales minerales

está formado por el sistema urinario, que es común en los dos sexos, más el aparato genital de cada uno de ellos



Esta tensión activa el nervio del reflejo de micción que vacía la vejiga, o provoca el deseo de orinar.

Micción y expulsión de la orina

La vejiga se va llenando progresivamente hasta que la tensión en las paredes de la vejiga llega a un umbral;



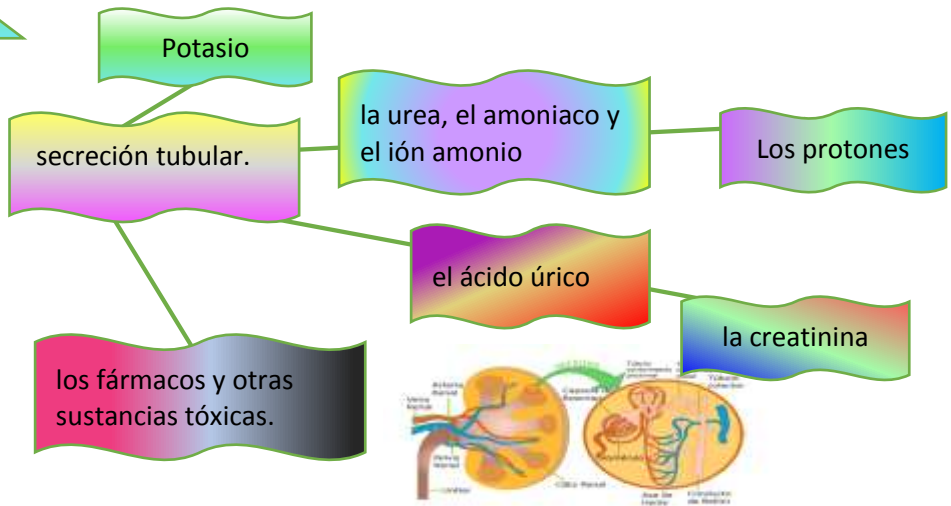
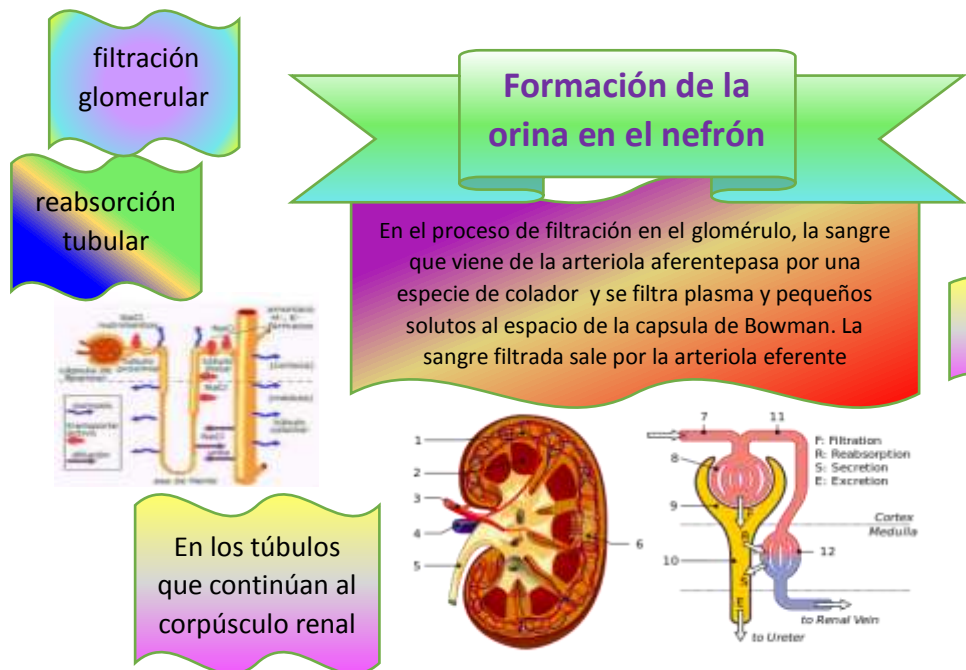
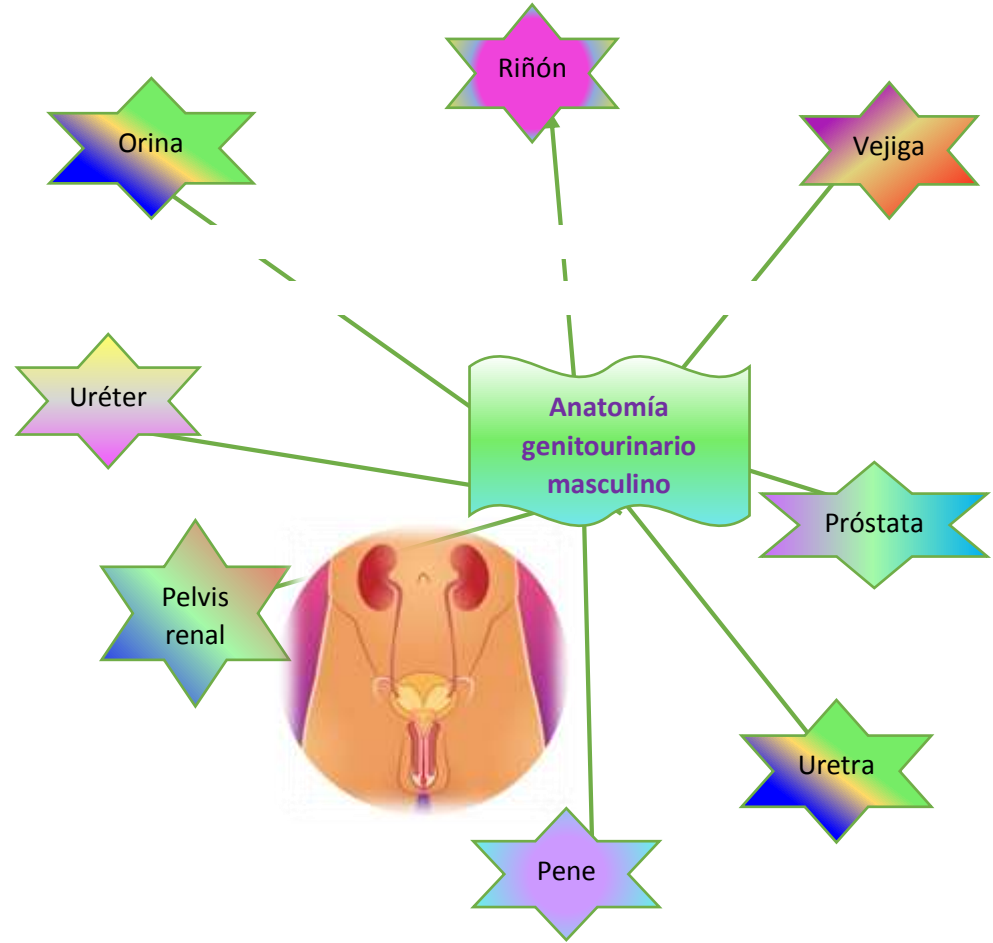
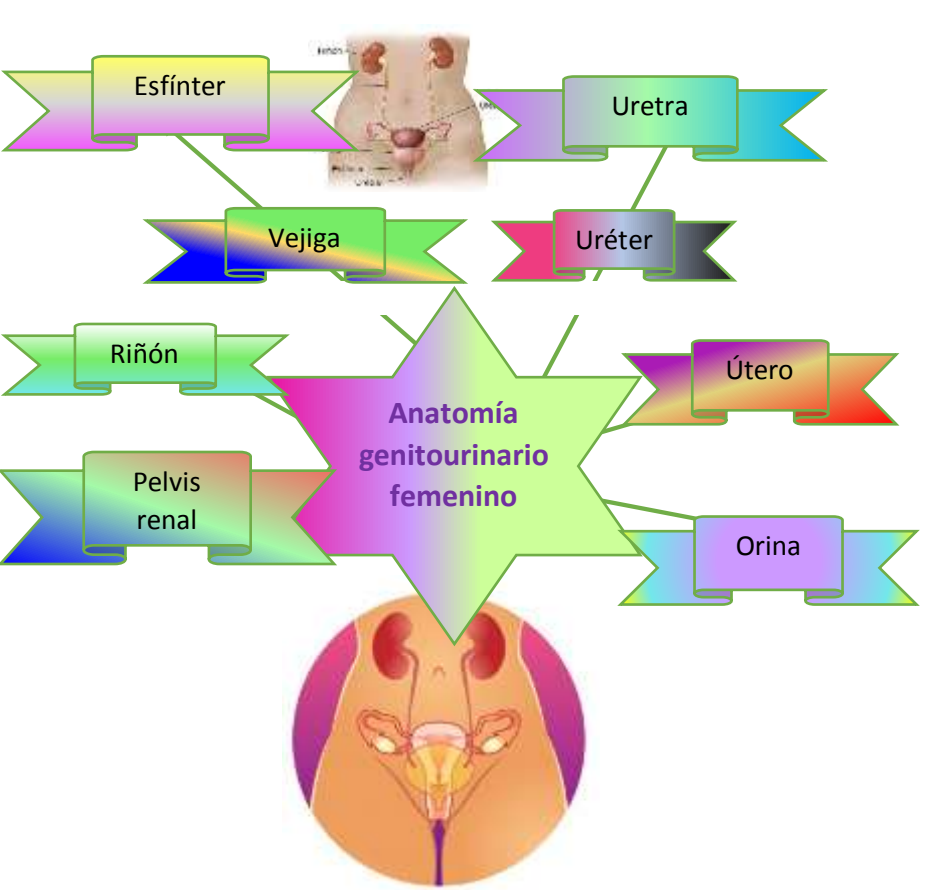

Bibliografía

Antología proporcionada por el profesor que imparte la materia.

<https://www.mayoclinic.org/es-es/female-urinary-system/img-20006848>

<https://www.visiblebody.com/es/learn/urinary/urinary-system-structures>